

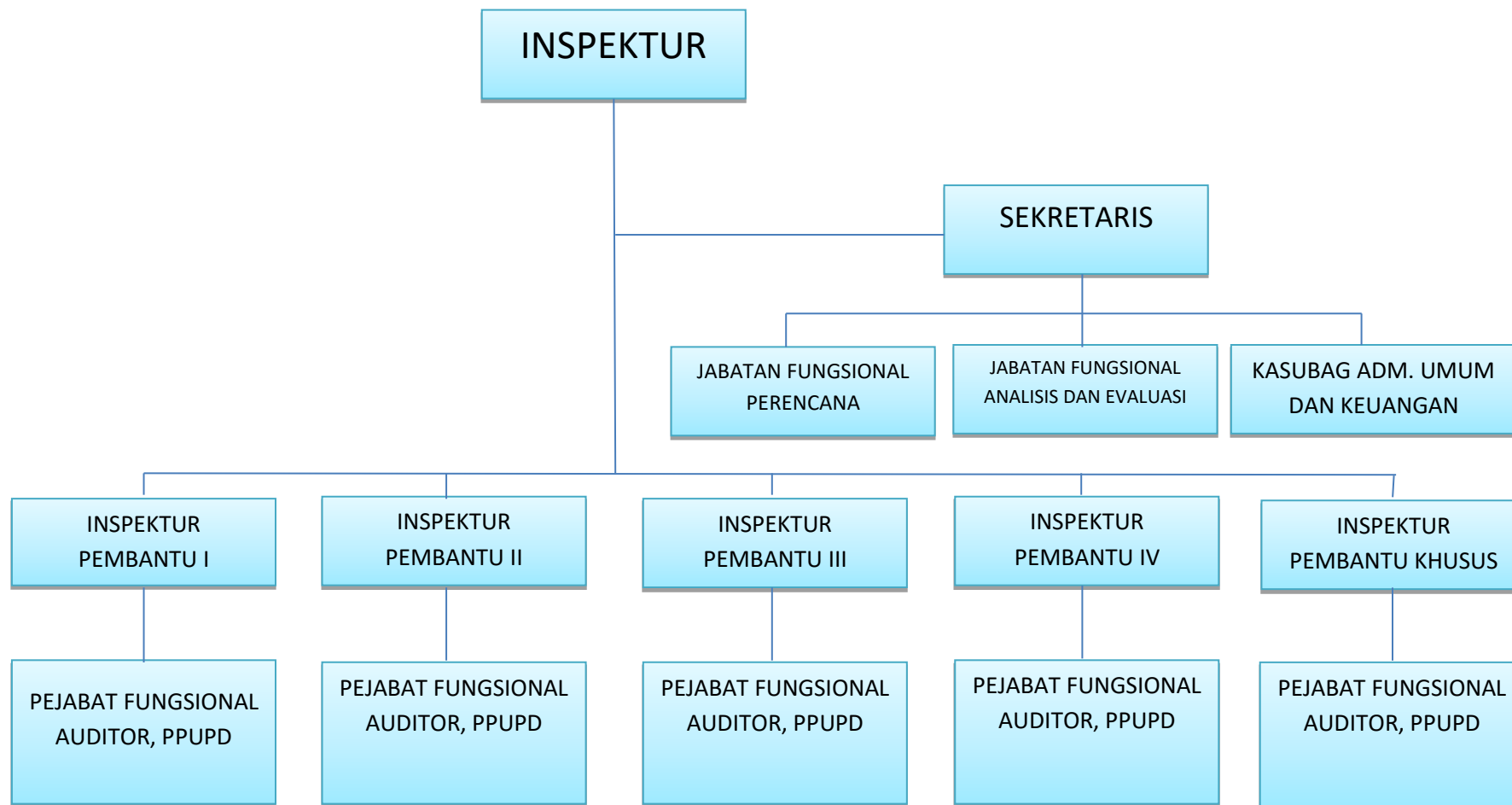

Gambar 2.

STRUKTUR ORGANISASI INSPEKTORAT PASAMAN BARAT





- Inspektur
  - Sekretariat
    - Jabatan Fungsional Analisis dan Evaluasi
    - Sub Bagian Umum dan Keuangan
    - Jabatan Fungsional Perencana
  - Inspektur Pembantu Wilayah I
  - Inspektur Pembantu Wilayah II
  - Inspektur Pembantu Wilayah III
  - Inspektur Pembantu Wilayah IV
  - Inspektur Pembantu Wilayah Khusus
  - Kelompok Jabatan Struktural dan Fungsional
- |  |                           |
|--|---------------------------|
| • Plt. Inspektur                         | : Emnita Nadirua, SE, MM  |
| • Sekretaris                             | : Emnita Nadirua, SE, MM  |
| • Inspektur Pembantu Wilayah I           | : Mulyadi, S.Kom          |
| • Inspektur Pembantu Wilayah II          | : Rinaldi Roza, SE, MM    |
| • Inspektur Pembantu Wilayah III         | : Emil Candra, S.Hut      |
| • Inspektur Pembantu Wilayah IV          | : Ahlan Nazir, SE         |
| • Inspektur Pembantu Wilayah Khusus      | : Juardi Lubis, ST, M.Eng |
| • Jabatan Fungsional Perencanaan         | : -                       |
| • Jabatan Fungsional Analisis & Evaluasi | : Viveni Kumala Sari, SP. |
| • Kasubag Adm. Umum & Keuangan           | : Andi Pawagia, S.Si      |
| • Auditor Madya                          | : Fadli, SH               |
| • Auditor Madya                          | : Nelfi Heldi, SH         |
| • PPUPD Madya                            | : Alpian, S.Pt.M.Si       |
| • PPUPD Madya                            | : Zamzami, SE.M.Si        |