STRUKTUR ORGANISASI
DINAS KEPENDUDUKAN DAN PENCATATAN SIPIL
KABUPATEN PASAMAN BARAT

STRUKTUR ORGANISASI
DINAS KEPENDUDUKAN DAN PENCATATAN SIPIL
KABUPATEN PASAMAN BARAT

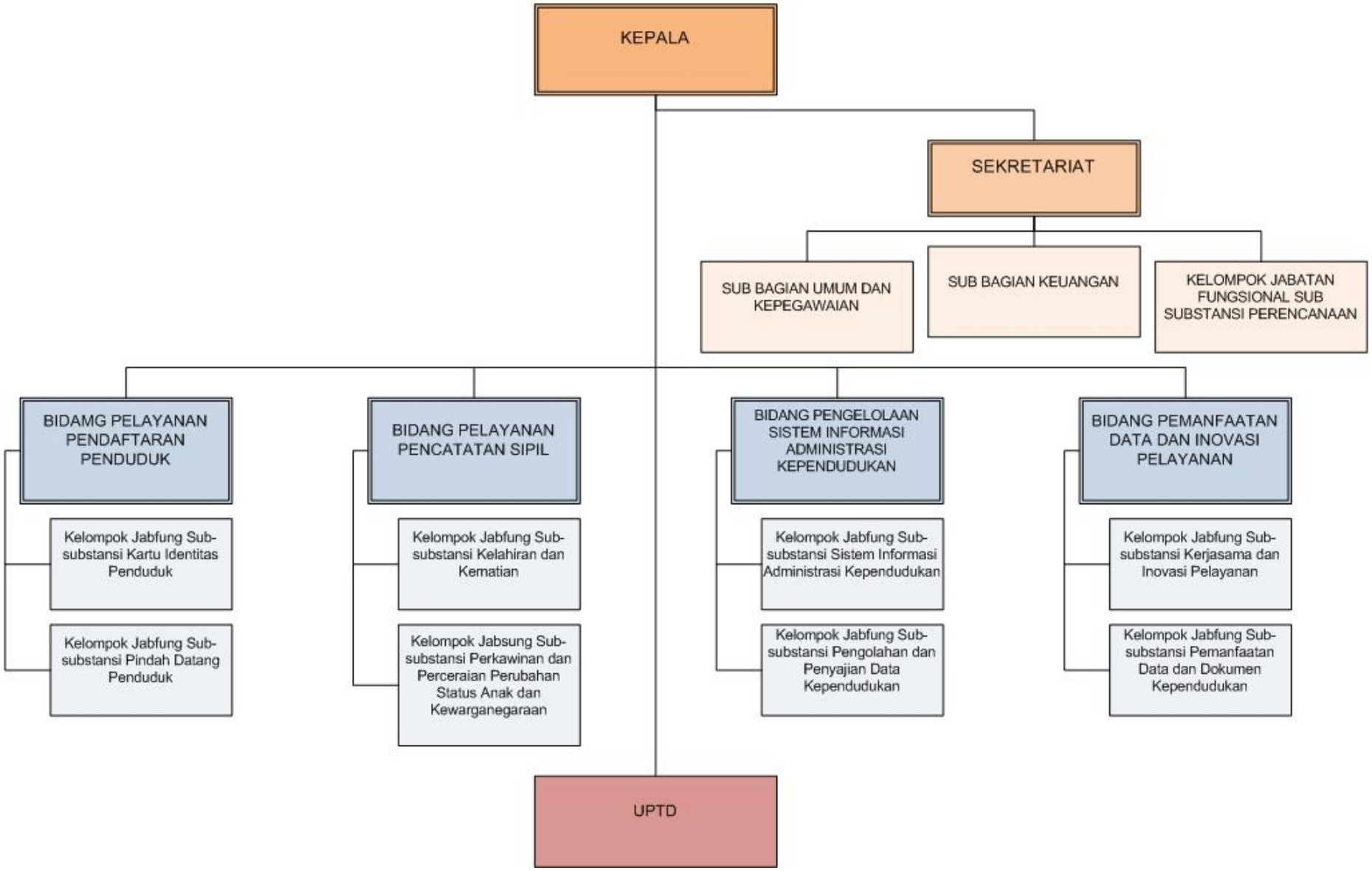

Lampiran : Peraturan Bupati Pasaman Barat
Nomor : 76 Tahun 2022
Tanggal : 25 November 2022
Tentang : Kedudukan, Susunan Organisasi, Tugas dan Fungsi, serta Tata Kerja Dinas Tenaga Kerja

STRUKTUR ORGANISASI DINAS TENAGA KERJA
KABUPATEN PASAMAN BARAT

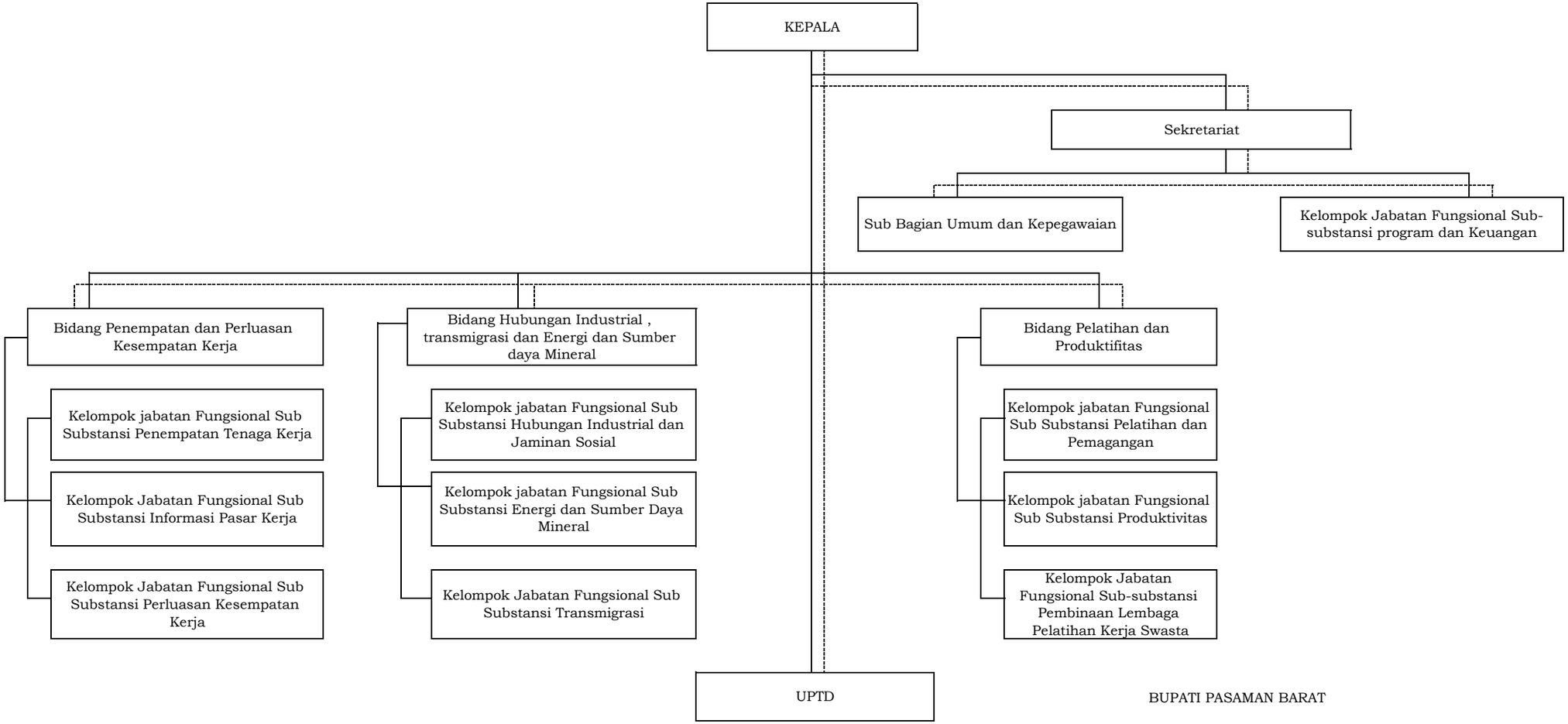

BUPATI PASAMAN BARAT

HAMSUARDI

STRUKTUR ORGANISASI
DINAS PERKEBUNAN KABUPATEN PASAMAN BARAT

KEPALA DINAS
Ir. EDRIZAL
Nip. 19640218 199302 1 001

SEKRETARIAT
GUSTAR RAFLIS, SP
19640817 200212 1 002

- **SUB BAGIAN UMUM DAN ASET**
  HUDSALAMONI, SP
  Nip. 19650427 200212 1 001
- **SUB BAGIAN KEPEGAWAIAN**
  NOFRIYANTI,S.ST
  Nip. 19701125 199403 2 007
- **SUB BAGIAN KEUANGAN**
  YOPI INDRA, S.AP
  Nip. 19810903 200604 1 009

KEPALA BIDANG PERENCANAAN
AFRIZAL, SP
Nip. 19810526 200802 1 001

- **SEKSI PENYUSUNAN PROGRAM**
- **SEKSI STATISTIK DAN PENDATAAN**
  ASRI YARSI, SP
  Nip. 19840807 200901 2 007
- **SEKSI MONITORING DAN EVALUASI**

KEPALA BIDANG PRODUKSI
HARRI PERSADA, SP.M.Si
Nip. 19760720 200901 1 005

- **SEKSI PERBENIHAN**
  ZAIRIL ANDRI, SP
  Nip. 19780226 200501 1 004
- **SEKSI BUDIDAYA**
  AULIVIA ANDRE, SP
  Nip. 19790726 201101 1 002
- **SEKSI PERLINDUNGAN TANAMAN**
  MHD ZULFIKAR, STP,M.Si
  Nip. 19730808 200604 1 005

KEPALA BIDANG SARANA DAN PENGOLAHAN
TABRANI, S.Ag
Nip. 19740310 200604 1 009

- **SEKSI PEMBIAYAAN DAN PENGELOLAAN LAHAN**
  M.ZULFIKAR YUSUF Nst, SP
  Nip. 19810717 200604 1 006
- **SEKSI PENGOLAHAN DAN MUTU**
  SRI MURYANI, SP
  Nip. 19681227 200212 2 001
- **SEKSI PEMASARAN HASIL**

KEPALA BIDANG PENYULUHAN
SAHMIRDAN, SP
Nip. 19641229 198803 1 001

- **SEKSI KELEMBAGAAN**
  YUNITA, S.Pt
  Nip. 19730626 200604 2 009
- **SEKSI KETENAGAAN**
  RIZKI PAINAN PUTRA
  Nip. 19681003 199203 1 002
- **SEKSI METODE DAN INFORMASI**
  DESI NOVIANTI,SP
  Nip.1981225 200901 2 003

KEPALA UPT BENIH
NELFI ARDI, SP
Nip. 19710815 200501 1 006

KEPALA TATA USAHA
YELLI AFRILELY
Nip. 19770722 201406 1 007

Sukamenanti, 31 Januari 2022
KEPALA DINAS

PEMERINTAH KABUPATEN PASAMAN BARAT
DINAS PERKEBUNAN

Ir. EDRIZAL
NIP. 19640218 199302 1 001

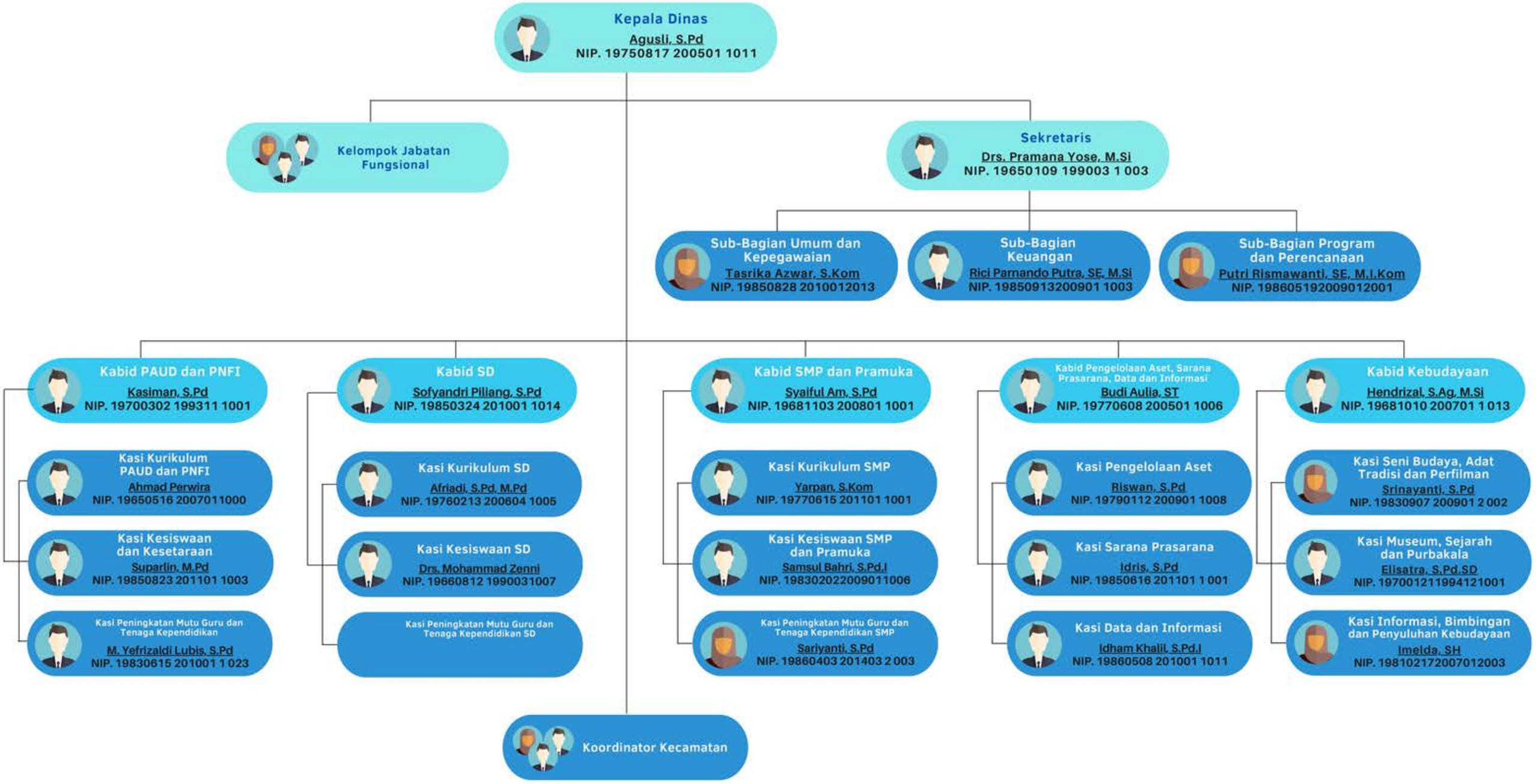
Kepala Dinas
Agusli, S.Pd
NIP. 19750817 200501 1011
Kelompok Jabatan Fungsional
Sekretaris
Drs. Pramana Yose, M.Si
NIP. 19650109 199003 1 003
Sub-Bagian Umum dan Kepegawaian
Tasrika Azwar, S.Kom
NIP. 19850828 2010012013
Sub-Bagian Keuangan
Rici Parnando Putra, SE, M.Si
NIP. 19850913200901 1003
Sub-Bagian Program dan Perencanaan
Putri Rismawanti, SE, M.I.Kom
NIP. 198605192009012001
Kabid PAUD dan PNFI
Kasiman, S.Pd
NIP. 19700302 199311 1001
Kasi Kurikulum PAUD dan PNFI
Ahmad Perwira
NIP. 19650516 2007011000
Kasi Kesiswaan dan Kesetaraan
Suparlin, M.Pd
NIP. 19850823 201101 1003
Kasi Peningkatan Mutu Guru dan Tenaga Kependidikan
M. Yefrizaldi Lubis, S.Pd
NIP. 19830615 201001 1 023
Kabid SD
Sofyandri Piliang, S.Pd
NIP. 19850324 201001 1014
Kasi Kurikulum SD
Afriadi, S.Pd, M.Pd
NIP. 19760213 200604 1005
Kasi Kesiswaan SD
Drs. Mohammad Zenni
NIP. 19660812 1990031007
Kasi Peningkatan Mutu Guru dan Tenaga Kependidikan SD
Kabid SMP dan Pramuka
Syaiful Am, S.Pd
NIP. 19681103 200801 1001
Kasi Kurikulum SMP
Yarpan, S.Kom
NIP. 19770615 201101 1001
Kasi Kesiswaan SMP dan Pramuka
Samsul Bahri, S.Pd.I
NIP. 198302022009011006
Kasi Peningkatan Mutu Guru dan Tenaga Kependidikan SMP
Sariyanti, S.Pd
NIP. 19860403 201403 2 003
Kabid Pengelolaan Aset, Sarana Prasarana, Data dan Informasi
Budi Aulia, ST
NIP. 19770608 200501 1006
Kasi Pengelolaan Aset
Riswan, S.Pd
NIP. 19790112 200901 1008
Kasi Sarana Prasarana
Idris, S.Pd
NIP. 19850616 201101 1 001
Kasi Data dan Informasi
Idham Khalil, S.Pd.I
NIP. 19860508 201001 1011
Kabid Kebudayaan
Hendrizal, S.Ag, M.Si
NIP. 19681010 200701 1 013
Kasi Seni Budaya, Adat Tradisi dan Perfilman
Srinayanti, S.Pd
NIP. 19830907 200901 2 002
Kasi Museum, Sejarah dan Purbakala
Elisatra, S.Pd.SD
NIP. 197001211994121001
Kasi Informasi, Bimbingan dan Penyuluhan Kebudayaan
Imelda, SH
NIP. 198102172007012003
Koordinator Kecamatan

STRUKTUR ORGANISASI DINAS PERIKANAN
KABUPATEN PASAMAN BARAT

KEPALA DINAS
ZULFI AGUS, S.PI
Pembina/IV
NIP. 19820831 200501 1 006

SEKRETARIS
FERRAWATI, S.Kom, MM
Pembina/IV
NIP. 19790218 200501 2 003

KASUBAG UMUM DAN KEPEGAWAIAN
MUHAMMAD YUNUS, SH
Penata TK.I/IIId
NIP. 19671231 198903 1 049

JABATAN FUNGSIONAL
ANALIS KEUANGAN PUSAT DAN DAERAH AHLI MUDA
ERLINA TOPIAWTI, SE
Penata TK.I/IIId
NIP. 19791029 200901 2 002

KEPALA BIDANG PERIKANAN BUDIDAYA
KHAIRIL HUDA, SH
Penata TK.I/IIId
NIP. 19811014 201001 1 011

JABATAN FUNGSIONAL
ANALIS AKUAKULTUR AHLI MUDA
MESRA WELLY IKA PUTRI, S.PI
Penata TK.I/IIId
NIP. 19730504 201101 2 001

JABATAN FUNGSIONAL
ANALIS AKUAKULTUR AHLI MUDA
AFIAN ABDILLAH, ST
Penata TK.I/IIId
NIP. 18770325 200901 1 008

JABATAN FUNGSIONAL
PENGELOLA KESEHATAN IKAN AHLI MUDA
MINDA ELMAYANI, S.PI
Penata TK.I/IIId
NIP. 19810609 200901 2 002

KEPALA BIDANG PERIKANAN TANGKAP
SYAFRIZAL.S, S.PI
Penata TK.I/IIId
NIP. 19740707 200604 1 011

JABATAN FUNGSIONAL
KAPAL PERIKANAN DAN ALAT PENANGKAPAN IKAN
-

JABATAN FUNGSIONAL
PENGELOLA PRODUKSI PERIKANAN TANGKAP AHLI MUDA
LISMA ERNI, S.PI
Penata TK.I/IIId
NIP. 19750211 201001 2 004

JABATAN FUNGSIONAL
PENGELOLA PRODUKSI PERIKANAN TANGKAP AHLI MUDA
ADYA MEDIUKA, S.PI
Penata TK.I/IIId
NIP. 19790518 200802 1 001

KEPALA BIDANG PROGRAM
YOSEP RIKARDO, SE
Penata TK.I/IIId
NIP. 19811014 201001 1 011

JABATAN FUNGSIONAL
PERENCANAAN, MONITORING DAN EVALUASI
-

JABATAN FUNGSIONAL
PENATAUSAHAAN BARANG
-

JABATAN FUNGSIONAL
ANALIS KEBIJAKAN AHLI MUDA
REZI WISMARNA, S.TP, MM
Penata TK.I/IIId
NIP. 19790209 201001 2 014

JABATAN STRUKTURAL
KEPALA UPTD BBI
MUKLIS, S.PI
Penata TK.I/IIId
NIP. 18770325 200801 1 009

JABATAN STRUKTURAL
KEPALA TATA USAHA UPTD BBI
MOHD. MAHFUHI EL GODRY, S.PI
Penata MUDA TK.I/IIIb
NIP. 19870525 201103 1 002

Simpang Empat, ____ 2022
KEPALA

ZULFI AGUS, S.PI
Pembina/IVa
NIP. 19820831 200501 1 006

Dipindai dengan CamScanner

STRUKTUR ORGANISASI
DINAS PARIWISATA

KEPALA DINAS

DECKY HARMIKO SAPUTRA, SH
NIP. 19791207 200312 1 004

SEKRETARIS

RIZA AMELIA, SKM.M.KES
NIP. 19770618 200501 2 006

ANALIS KEUANGAN PUSAT DAN DAERAH AHLI MUDA

LUSI MERFADONA, SH
NIP. 19850523 200604 2 009

PERENCANA AHLI MUDA

EKSI RIMAYANI,ST
NIP. 19840419 200604 2 006

KASUBAG. UMUM DAN KEPEGAWAIAN

FENITA RAHIM, SKM
NIP.19881218 201001 2 008

KABID
DESTINASI PARIWISATA

ROSIDI, SH
NIP.19850715 201101 1 007

ADYATAMA KEPARIWISATAAN DAN EKONOMI KREATIF AHLI MUDA

ROBI ZANDRIKO, SE
NIP. 19730509 199403 1 005

KASI
PENATAAN DAN PENGEMBANGAN DESTINASI PARIWISATA

KABID
OBJEK, DAYA TARIK DAN ATRAKSI

DESYARTI S. SH., MH
NIP. 19661206 199312 2 001

KASI
PENGEMBANGAN DAYA TARIK DAN ATRAKSI

ADYATAMA KEPARIWISATAAN DAN EKONOMI KREATIF AHLI MUDA

ADRIANSYAH, A.Md
NIP. 19760614 200801 1 001

KABID
PENGEMBANGAN SDM,USAHA PARIWISATA & EKONOMI KREATIF

SAHDAN, SH
NIP.19671101 198602 1 001

KASI
PENGEMBANGAN SDM DAN USAHA PARIWISATA

ADYATAMA KEPARIWISATAAN DAN EKONOMI KREATIF AHLI MUDA

ZUL ATISKA, S.ST
NIP. 19710114 199101 2 001

KABID
PROMOSI DAN PELAYANAN DATA

MARTHA YANI, ST
NIP. 19660815 199903 1 006

ADYATAMA KEPARIWISATAAN DAN EKONOMI KREATIF AHLI MUDA

DIAN APRIANI, S.Sos
NIP. 19830417 201101 2 008

KASI
DATA PELAYANAN INFORMASI DAN DOKUMENTASI

STRUKTUR ORGANISASI
DINAS SOSIAL
KABUPATEN PASAMAN BARAT

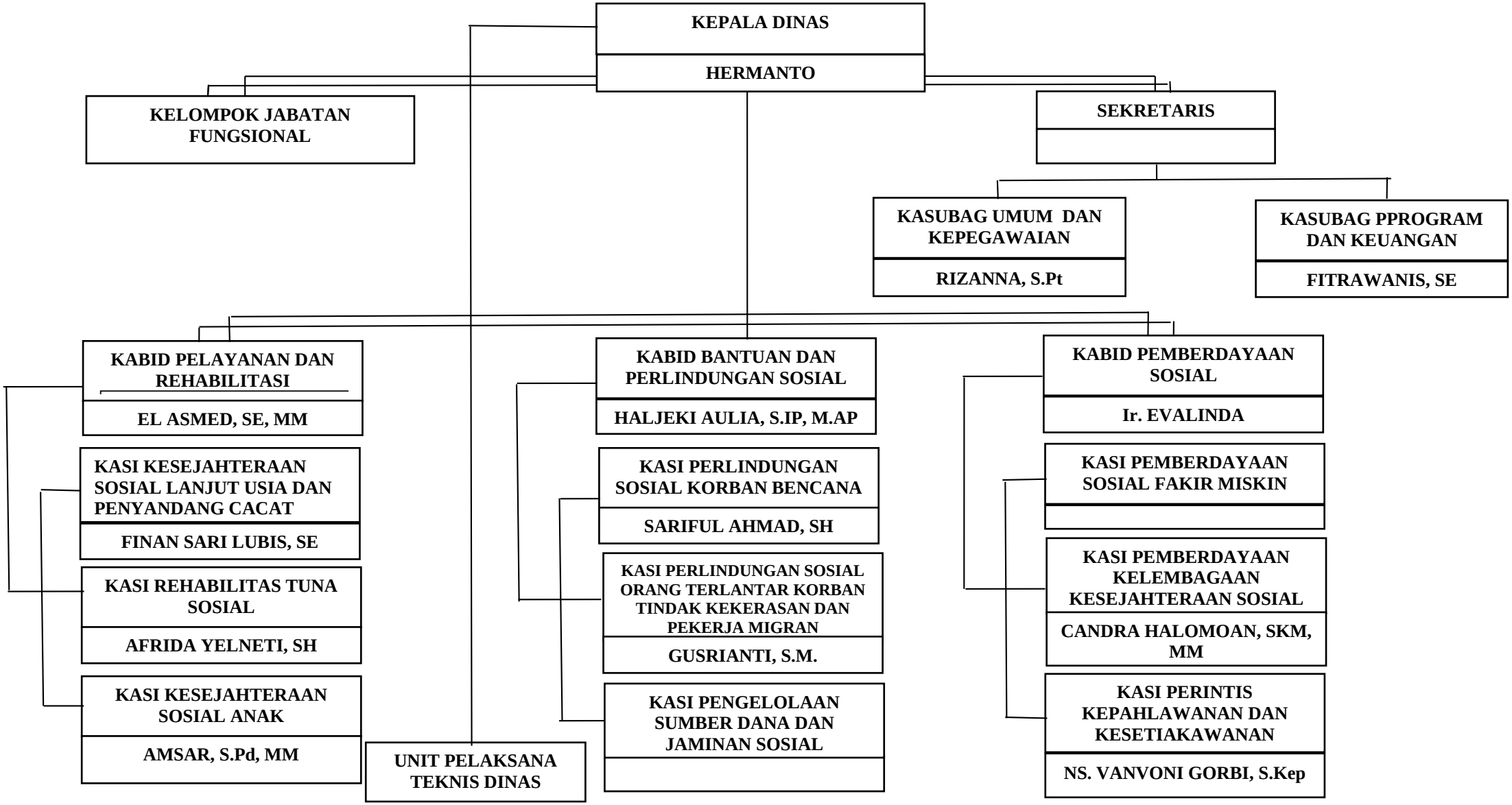

STRUKTUR ORGANISASI
DINAS PERUMAHAN, KAWASAN PERMUKIMAN DAN PERTANAHAN

Jln. Mahoni Komplek Pertanian Sukomananti Padang Tujuh Kabupaten Pasaman Barat
Email : Perkimpasbar@gmail.com Kode Pos 26566

Plt. KEPALA
ASRI HAMDI, S.T.
Pembina / IVa
NIP. 19761123 200501 1 012

SEKRETARIS
ELI MARTONA, S.Si. M.SI.
Pembina Tingkat I / Ivb
NIP. 19730412 200003 2 006

KEPALA
SUB BAGIAN UMUM DAN KEPEGAWAIAN
SAHID, S.T.
Penata Tingkat I / IIId
NIP. 19780919 200604 1 006

SUB KOORDINATOR
KELOMPOK JABATAN FUNGSIONAL
SUB-SUBSTANSI KEUANGAN, PROGRAM DAN ASET
MUDIRMAN, S.E.
Penata / IIIc
NIP. 19720216B200604 1 005

KEPALA
BIDANG PERUMAHAN
WILDAN, S.H. M.Si.
Pembina IV/a
NIP. 19690314 199003 1 002

SUB KOORDINATOR
KELOMPOK JABATAN FUNGSIONAL SUB-SUBSTANSI PERENCANAAN PERUMAHAN

SUB KOORDINATOR
KELOMPOK JABATAN FUNGSIONAL SUB-SUBSTANSI RUMAH SWADAYA / RUMAH KHUSUS

SUB KOORDINATOR
KELOMPOK JABATAN FUNGSIONAL SUB-SUBSTANSI RUMAH UMUM DAN KOMERSIAL
POPI JASMIATI, S.T.
Penata Tingkat I / IIId
NIP. 19801021 200604 2 008

KEPALA
BIDANG PEMUKIMAN
ASRI HAMDI, S.T.
Pembina IV/a
NIP. 19761123 200501 1 012

SUB KOORDINATOR
KELOMPOK JABATAN FUNGSIONAL
SUB-SUBSTANSI PERENCANAAN KAWASAN PEMUKIMAN

SUB KOORDINATOR
KELOMPOK JABATAN FUNGSIONAL SUB-SUBSTANSI PENGEMBANGAN KAWASAN PEMUKIMAN

SUB KOORDINATOR
KELOMPOK JABATAN FUNGSIONAL SUB-SUBSTANSI INFRASTRUKTUR PEMUKIMAN
ZAKIAL HIMMI, S.T.
Penata Tingkat /IIId
NIP. 19800421 200604 1 011

KEPALA
BIDANG PERTANAHAN
ELIFSAN, S.H.
Penata Tingkat I / IIId
NIP. 19730607 200801 1 002

SUB KOORDINATOR
KELOMPOK JABATAN FUNGSIONAL
SUB-SUBSTANSI ADMINISTRASI PERTANAHAN
BERHAT NANANG KESUMA, ST
Penata/ IIIc
NIP. 19811102 201101 1 001

SUB KOORDINATOR
KELOMPOK JABATAN FUNGSIONAL
SUB-SUBSTANSI FASILITASI KONFLIK/ SENGKETA PERTANAHAN

SUB KOORDINATOR
KELOMPOK JABATAN FUNGSIONAL
SUB-SUBSTANSI GANTI RUGI UNTUK KEPENTINGAN UMUM
IRSAMORA
Penata Tingkat I / IIId
NIP. 19661025 199006 1 001

STRUKTUR ORGANISASI TATA KERJA
DINAS PENANAMAN MODAL DAN PELAYANAN TERPADU SATU PINTU
KABUPATEN PASAMAN BARAT

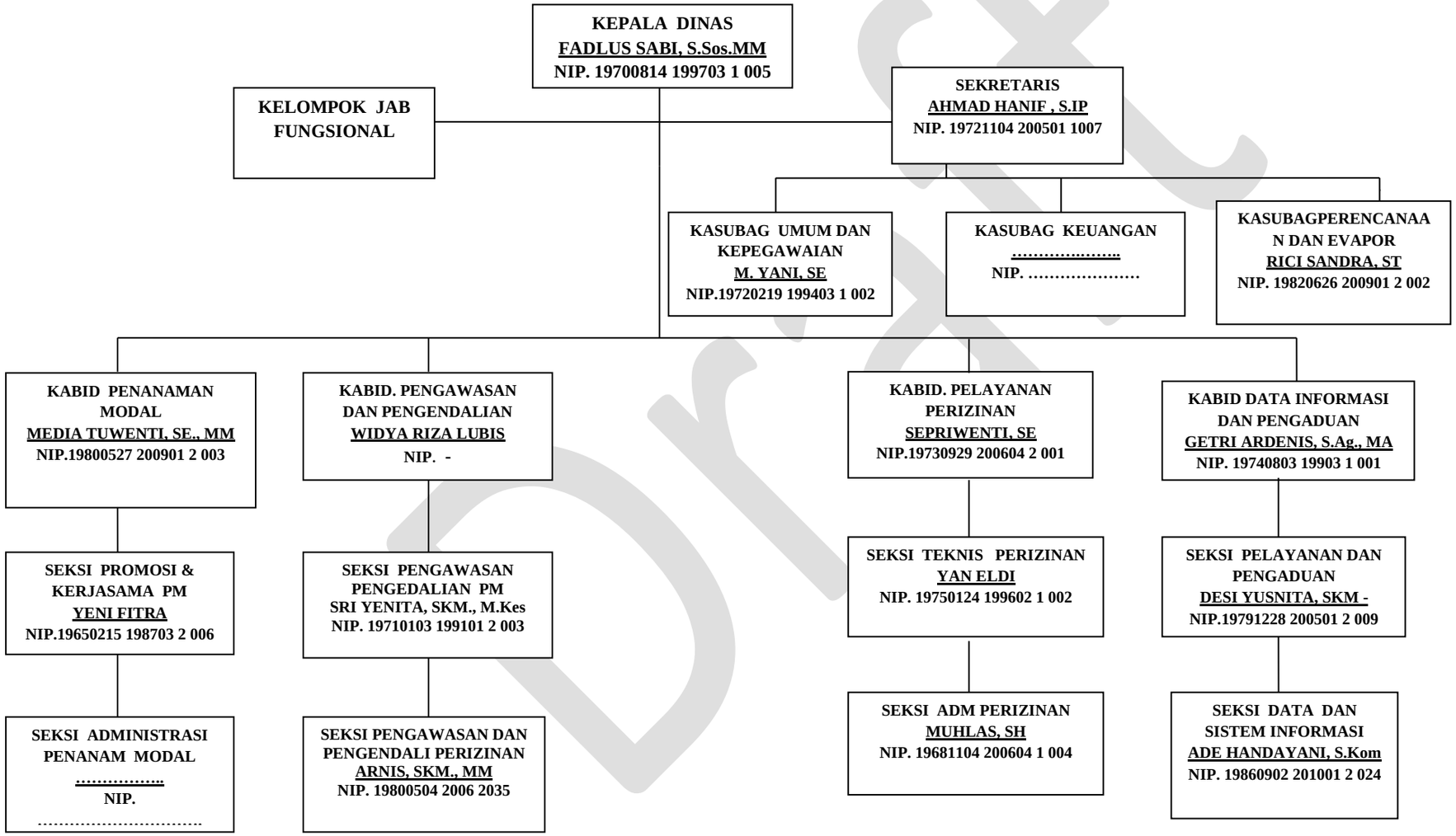

Draft

STRUKTUR ORGANISASI DINAS KEPEMUDAAN DAN OLAHRAGA KABUPATEN PASAMAN BARAT TAHUN 2022

KEPALA
MEDIA FITRA, SP.d
Pembina Tk I IV/b
Nip. 10720314 199412 1001

Sekretaris
ENI SYAHFITRI, SE, M.Si
Pembina IV/a
Nip. 19780912 200604 2015

Sub Bagian Umum dan Kepegawaian
GUIFA HERI, SS
Penata Tk I III/d
Nip.19680119 200604 2004

Kelompok Jabatan Fungsional Sub Substansi Perencanaan dan Keuangan
GUSNERI, SE
Penata Tk I III/d
Nip.19730801 200801 2004

Bidang Layanan Kepemudaan
Drs. WENRI AZMA
Pembina Tk I IV/b
Nip.1965 0514 198602 1003

Kelompok Jabatan Fungsional sub Substansi Pemberdayaan pemuda
NOFIUS, S.Pd
Pembina IV/a
Nip.19660910 198802 1002

Kelompok Jabatan Fungsional sub Substansi Pengembangan pemuda
RHUHENDO SAPUTRA, S.Kom
Pembina IV/a
Nip.19790218 200604 1006

Kelompok Jabatan Fungsional sub Substansi Infrastruktur dan Kemitraan pemuda

Bidang Pembudayaan Olahraga
ADRIYAN, SE
Pembina Iv/a
Nip.19830108 201001 1013

Kelompok Jabatan Fungsional sub Substansi Olahraga Pendidikan dan sentra Olahraga
ZUKHYAR, S.Pd
Penata Tk I III/c
Nip.19810104 201101 1002

Kelompok Jabatan Fungsional sub Substansi Olahraga rekreasi, Tradisional dan Layanan Khusus
NOFHASFANI, S.Kep
Penata Tk I III/d
Nip.19681109 199203 2003

Kelompok Jabatan Fungsional sub Substansi kemitraan dan Penghargaan Olahraga

Bidang Peningkatan Prestasi Olahraga
ADE IRWAN, S.Pd. M.M
Pembina Tk I IV/b
Nip.19710414 199412 1001

Kelompok Jabatan Fungsional sub Substansi Pembibitan Ilmu Pengetahuan dan Teknologi dan Tenaga Keolahragaan
DEFRIZAL
Penata Tk I III/d
Nip.19710121 199203 1006

Kelompok Jabatan Fungsional sub Substansi Promosi Olahraga dan Olahraga Prestasi

Kelompok Jabatan Fungsional sub SubstansiStandardisasi dan Infrastruktur Olahraga
ALIDIL MASRI, S.Pd
Penata Tk I III/d
Nip.19680227 199312 1001

Kepala Dinas Kepemudaan dan Olahraga

MEDIA FITRA, S.Pd
Pembina Tk I IV/b
Nip. 10720314 199412 1001

Dipindai dengan CamScanner

STRUKTUR ORGANISASI DPPKBP3A TAHUN 2022

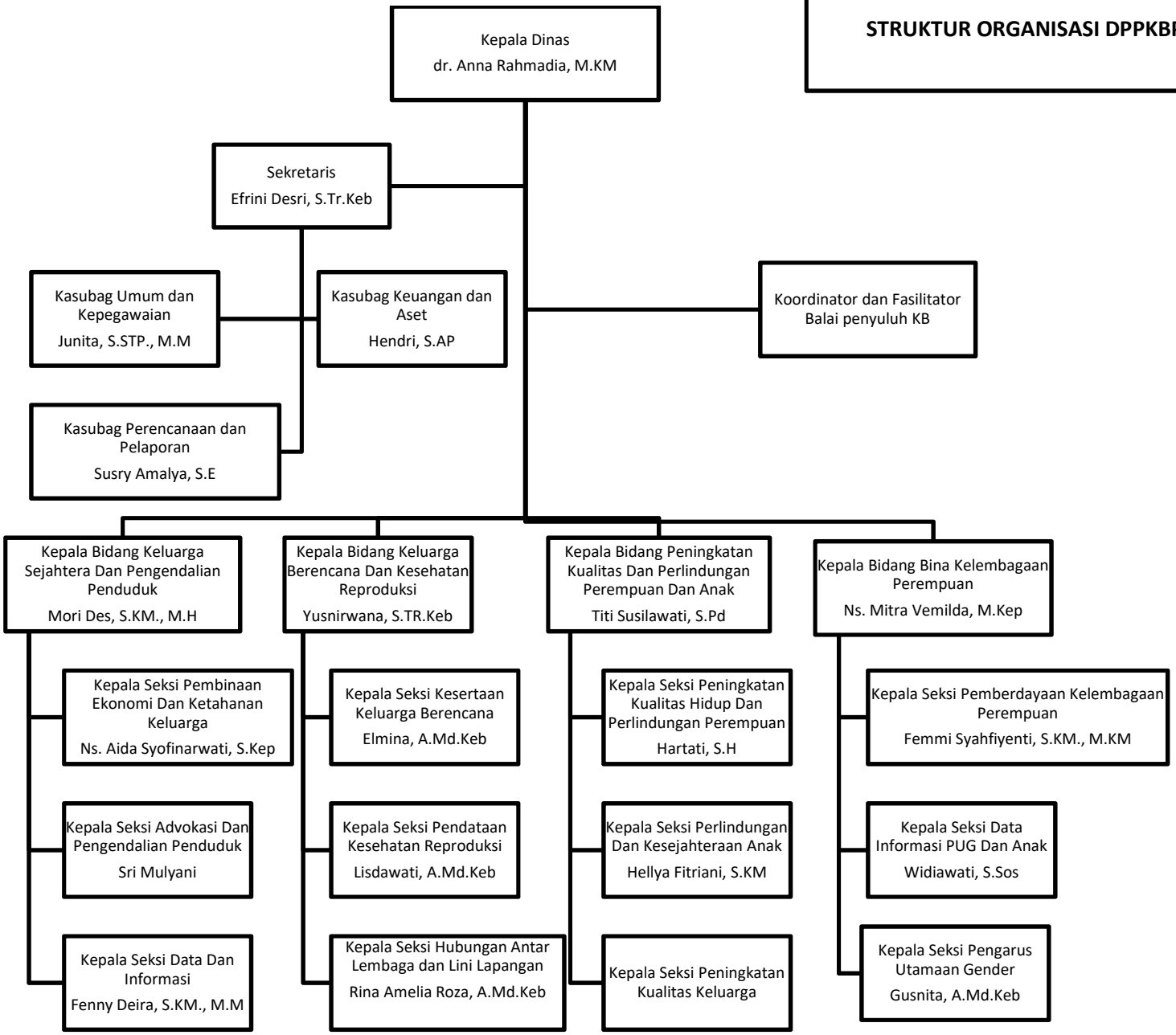

Lampiran : Peraturan Bupati Pasaman Barat
Nomor : 75 Tahun 2016
Tentang : Kedudukan, Susunan Organisasi, Tugas dan Fungsi, serta Tata Kerja Badan Aset dan Pendapatan Dearah

STRUKTUR ORGANISASI BADAN ASET DAN PENDAPATAN DAERAH

KEPALA
Drs. AFRIZAL AZHAR, M. Si
19710831 199101 1 001

- elompok Jabatan Fungsional
- **Sekretaris**
  AFRI HENDRA, S. Sos
  19751213 199403 1 001
  - Sub Bagian Umum dan Kepegawaian
    DODI WIDYA PUTRA, SE
    19840918 200701 1 001
  - Sub Bagian Keuangan
    ROHANAMI LUBIS, SE
    19791011 201101 2 001
  - Sub Bagian Perencanaan dan Pelaporan
    NURLIATI, S. Kom
    19810422 200901 2 004
- ang Perencanaan dan Pelaporan Aset
  MISKAR, S.Kom
  19781203 200604 1 010
  - Sub Bidang Perencanaan dan Penatausahaan
    PEPI SANDRA, S.Sos, MM
    19820212 201001 2 004
  - Bidang Inventarisasi Pembukuan dan Neraca Aset
    YUZERIZAL, SE
    19791106 200701 1 002
  - ub Bidang Evaluasi dan Pelaporan
    IMELDA, SH, MM
    19860326 200901 2 002
- Bidang Penataan dan Penghapusan
  NUR SANTI, S. Sos
  19860318 201001 2 016
  - Sub Bidang Penggunaan dan Pemanfaatan
    METHIA FOLANDA, SE
    19801026 200312 1 004
  - Sub Bidang Pengamanan dan Pemeliharaan
    YULHAMNAS, SH
    19670515 198602 1 001
  - Sub Bidang Verifikasi dan Penghapusan
    RESIYANI DACHI, SE
    19830131 200112 2 001
- Bidang Pendapatan I
  YUSNI, SE, MM
  19730610 199403 2 003
  - Sub Bidang Perencanaan dan Pelaporan
    NENI YANTI,S. Ag,
    19730611 199303 2 006
  - Sub Bidang Penataan dan Penetapan
    YULFI HENDRI, SE
    19730710 199403 1 005
  - Sub Bidang Penagihan, Keberatan dan Banding
    ARMI HERIZAL, SE
    19780817 200501 1 012
- Bidang Pendapatan II
  ARMAWATI, SKM, MM
  19730908 199703 2 001
  - Sub Bidang Pendataan dan Penetapan PBB dan BPHTB
    ADI PUTRA, Spd.I, MM
    19860727 201001 1 004
  - Sub Bidang Penagihan PBB dan BPHTB
    GUSTIMAN
    19670810 198603 1 002
  - Sub Bidang Pembukuan dan Pelaporan
    NELDAWATI, SE, MM
    19780209 200604 2 001

Simpang Empat, 18 April 2022
Kepala Badan Aset dan Pendapatan Daerah

PEMERINTAH KABUPATEN PASAMAN BARAT
BADAN ASET DAN PENDAPATAN DAERAH

Drs. AFRIZAL AZHAR, M. Si
Pembina Utama Muda / IV.c
NIP. 19710831 199101 1 001

STRUKTUR ORGANISASI BADAN KEPEGAWAIAN DAN PENGEMBANGAN SUMBER DAYA MANUSIA KABUPATEN PASAMAN BARAT

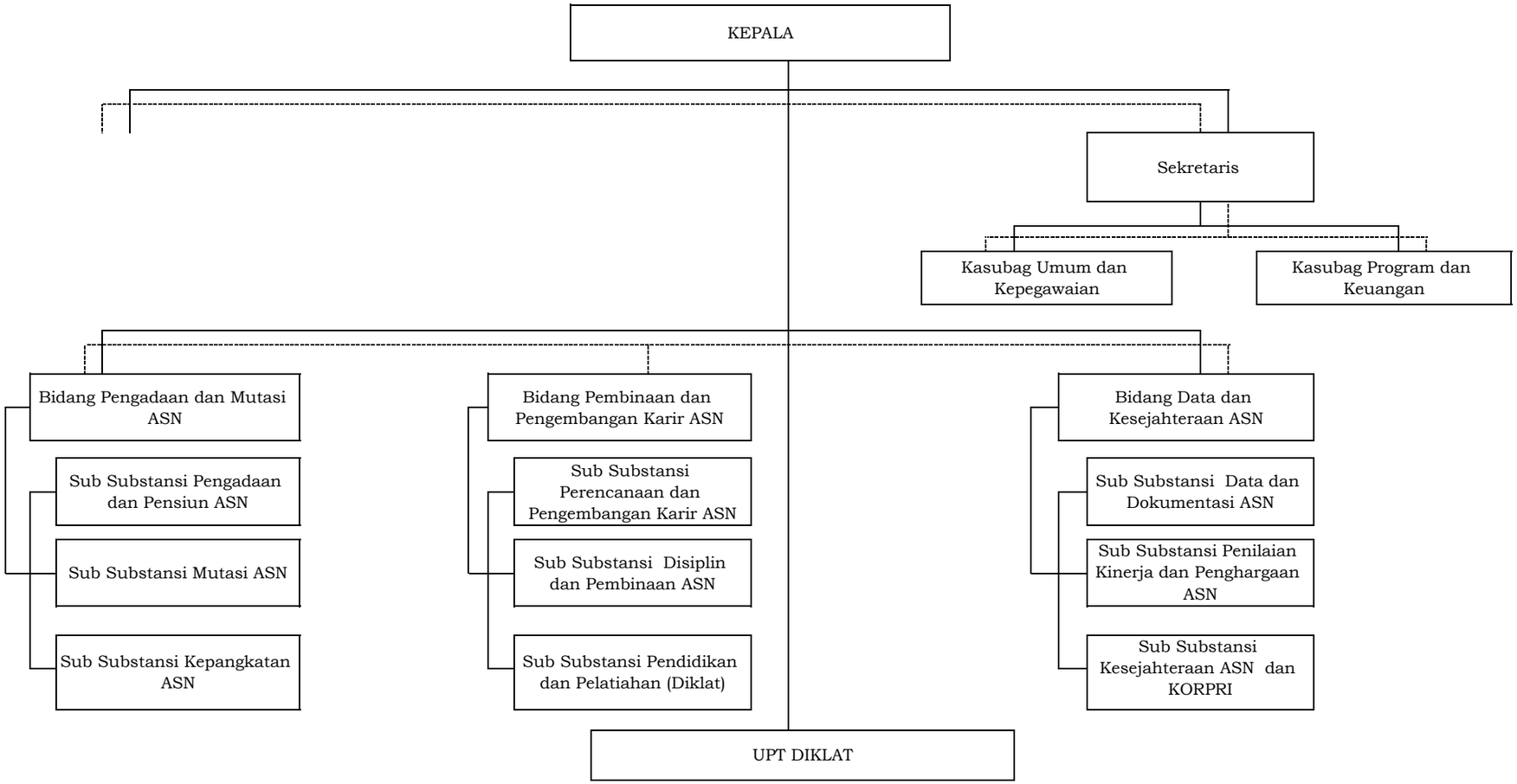

STRUKTUR ORGANISASI DINAS KETAHANAN PANGAN KABUPATEN PASAMAN BARAT

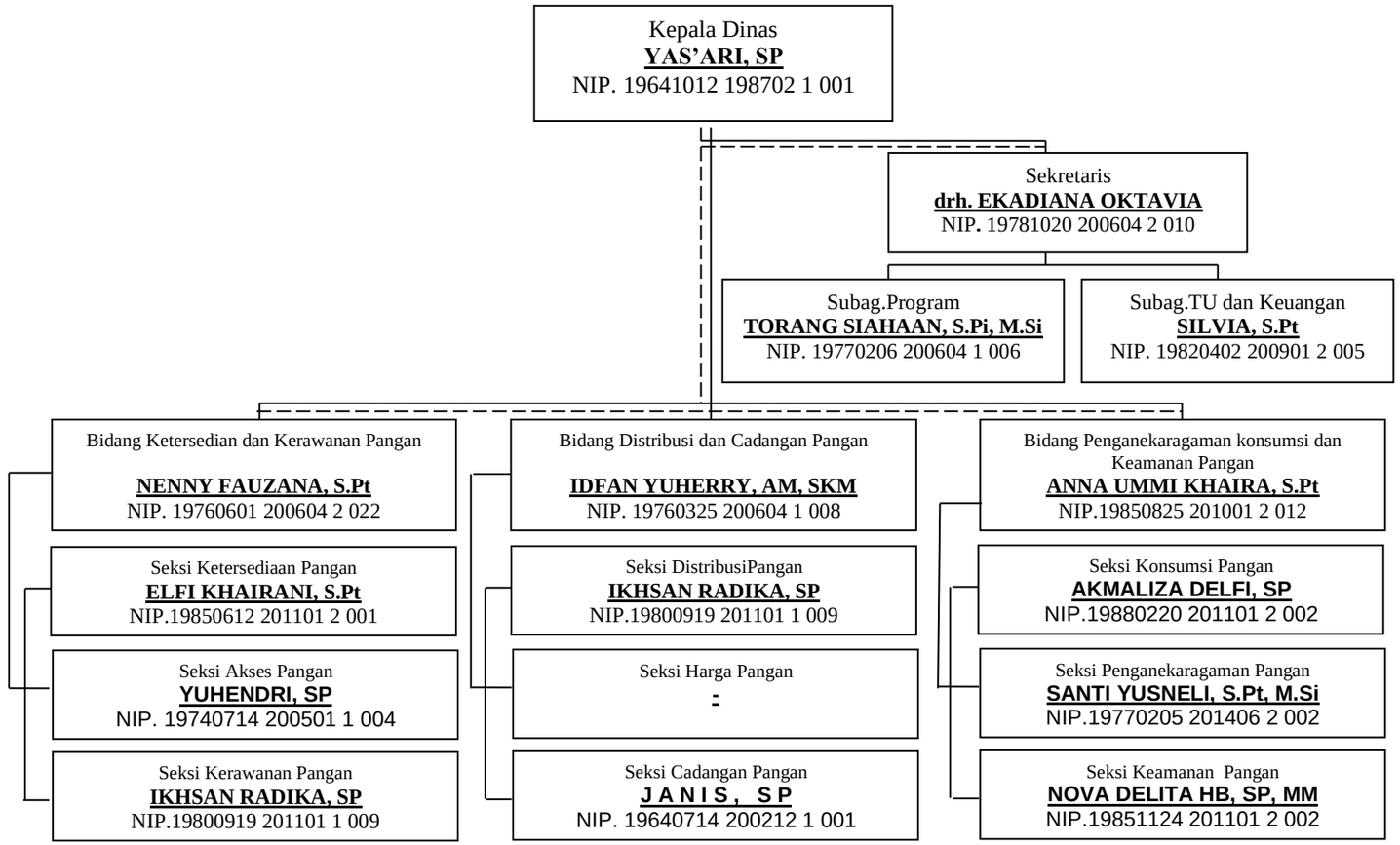

STRUKTUR ORGANISASI DINAS KESEHATAN
KABUPATEN PASAMAN BARAT

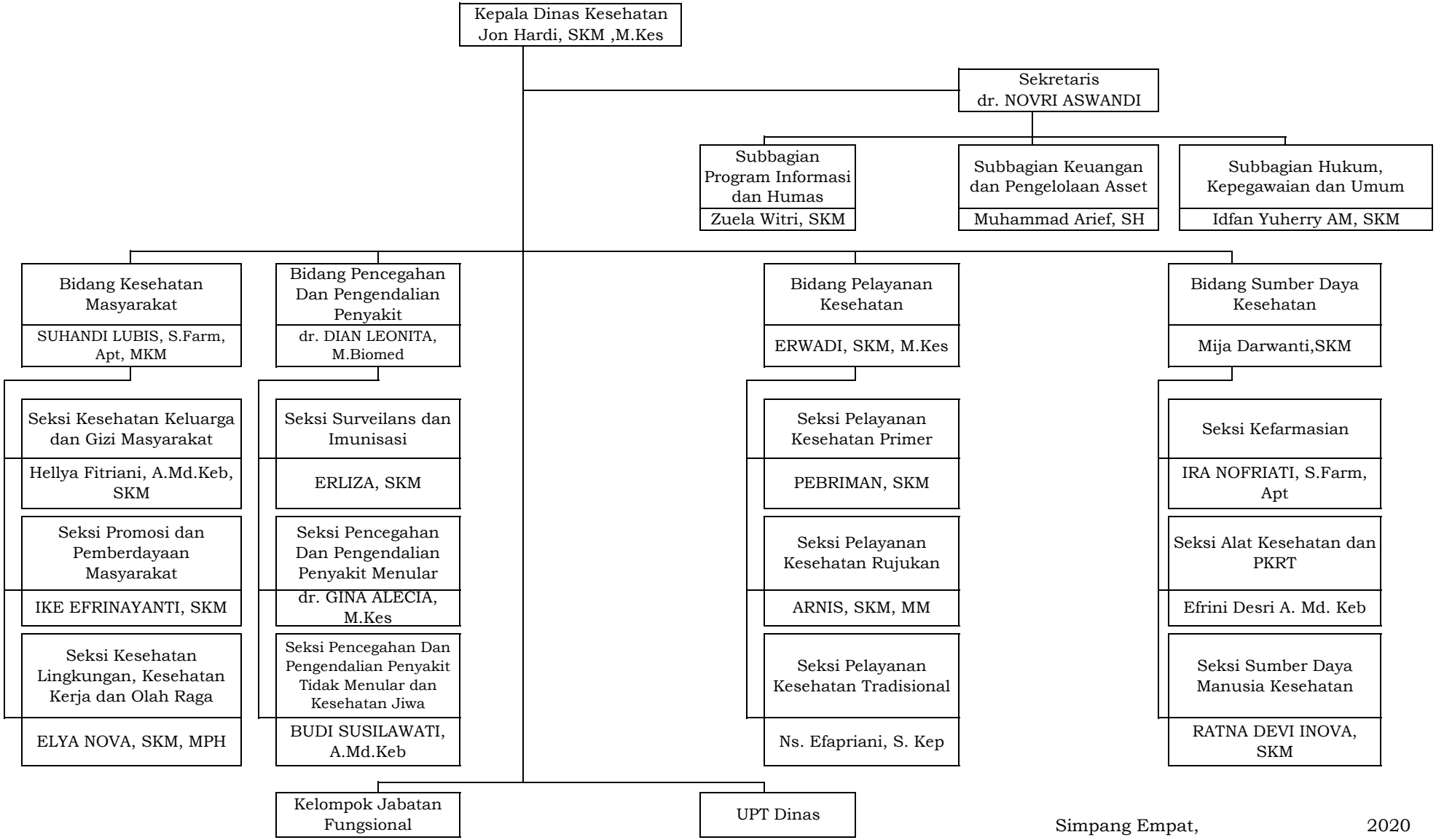

Simpang Empat, 2020

KEPALA DINAS KESEHATAN

Jon Hardi, SKM ,M.Kes

STRUKTUR ORGANISASI DINAS KESEHATAN
KABUPATEN PASAMAN BARAT

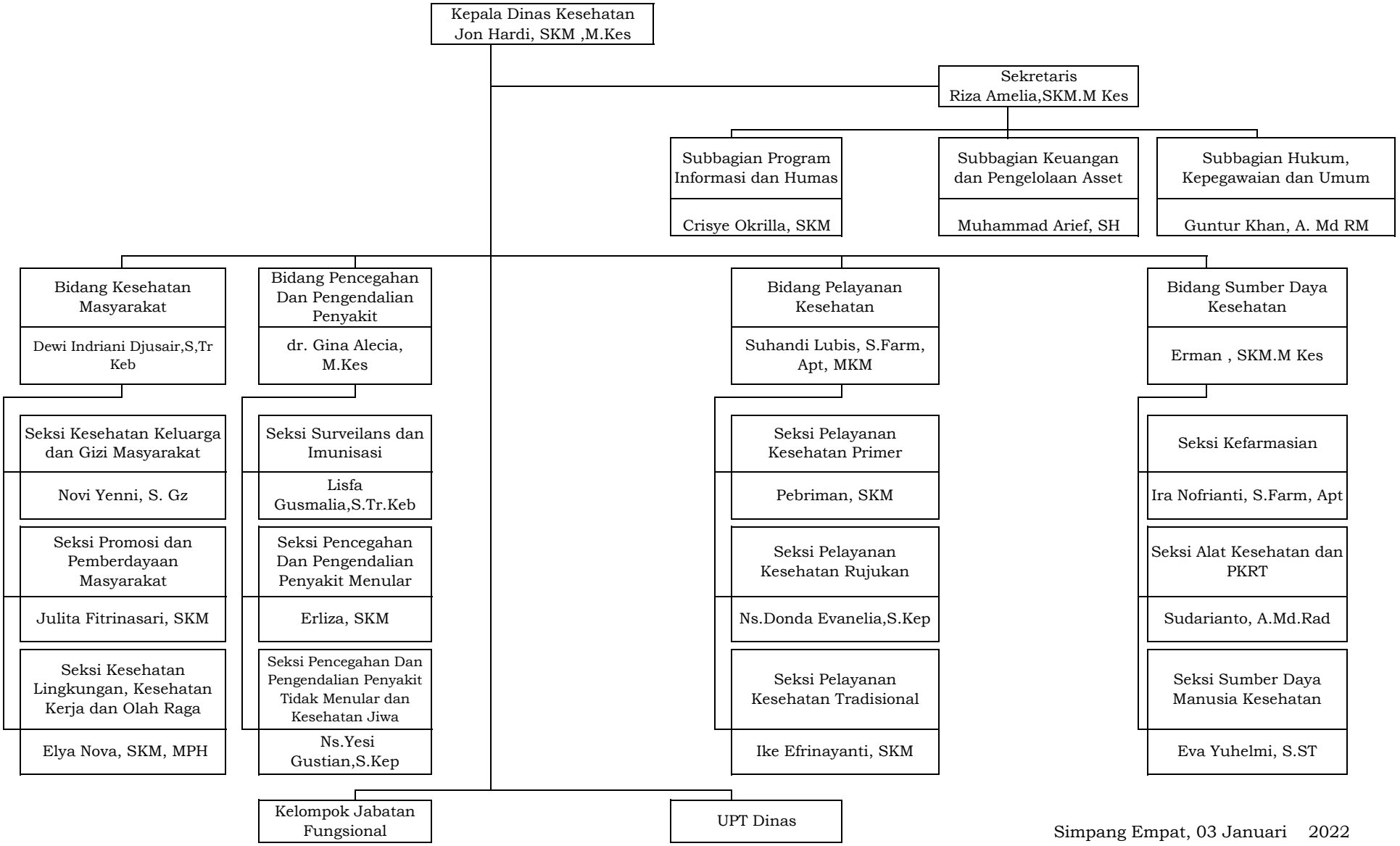

Simpang Empat, 03 Januari 2022

KEPALA DINAS KESEHATAN

Jon Hardi, SKM ,M.Kes

STRUKTUR ORGANISASI DINAS KESEHATAN
KABUPATEN PASAMAN BARAT

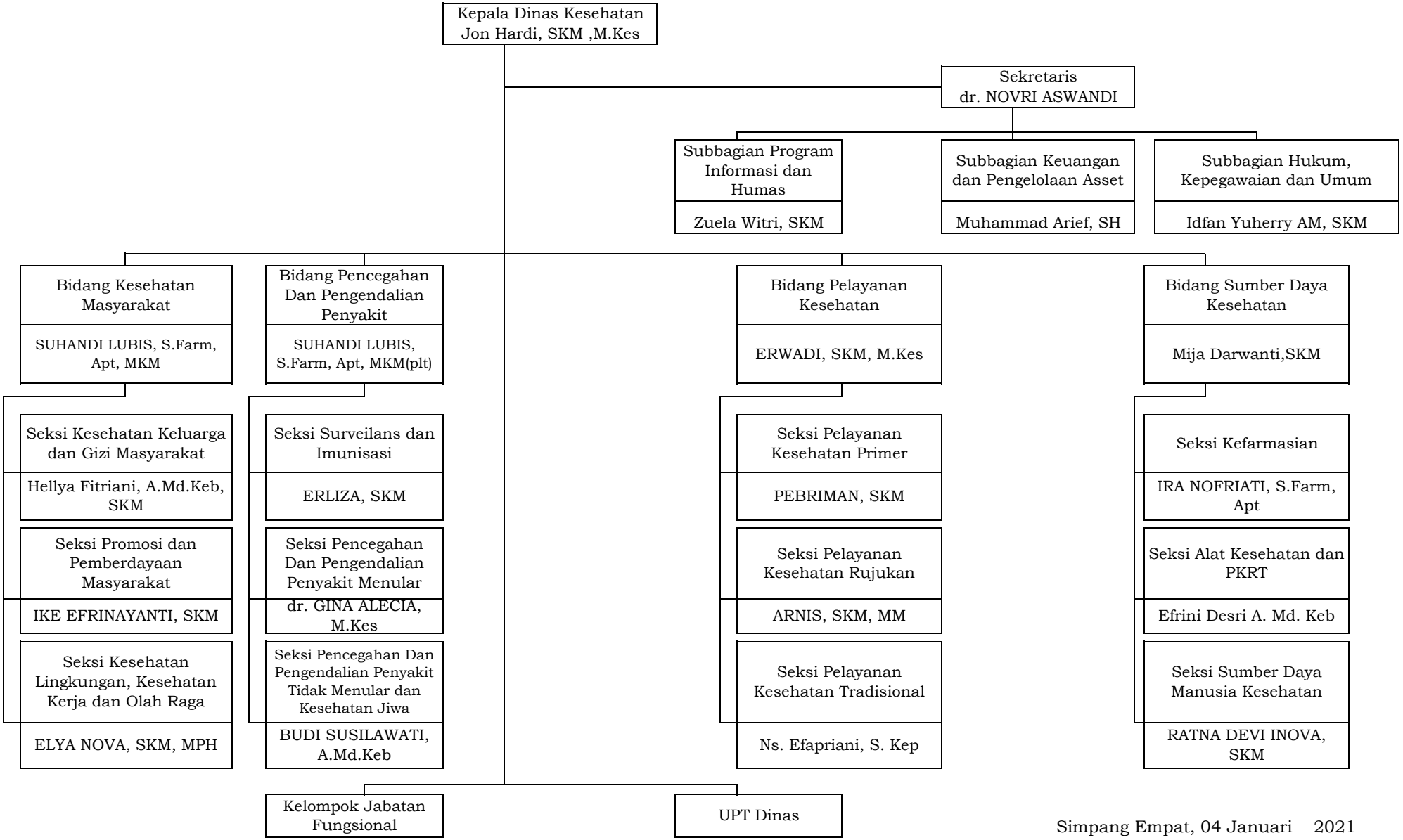

Simpang Empat, 04 Januari 2021

KEPALA DINAS KESEHATAN

Jon Hardi, SKM ,M.Kes

STRUKTUR ORGANISASI
DINAS PERHUBUNGAN
KABUPATEN PASAMAN BARAT TAHUN 2022

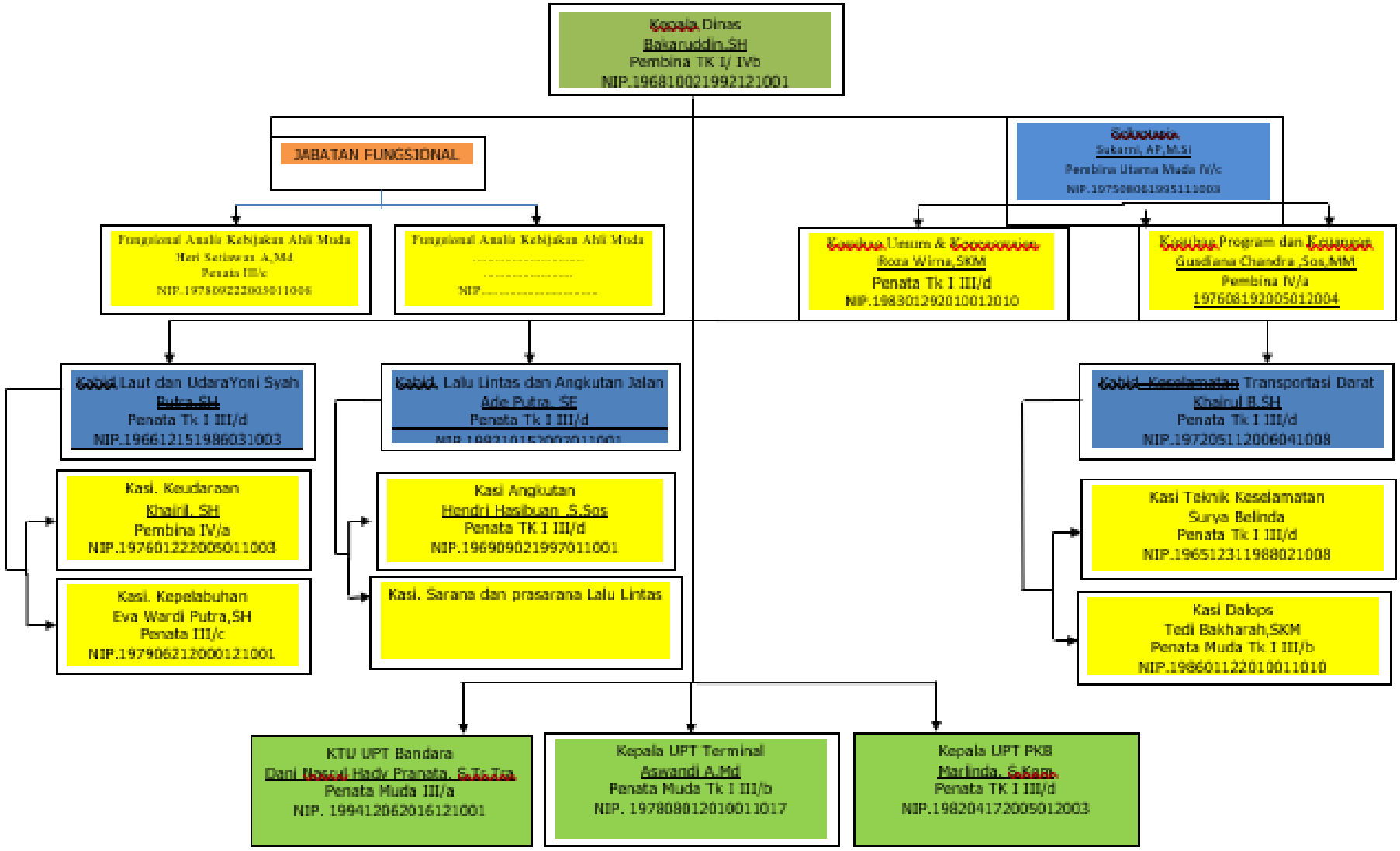

STRUKTUR DINAS KOMUNIKASI DAN INFORMATIKA KABUPATEN PASAMAN BARAT

(Peraturan Bupati Pasaman Barat Nomor 115 Tahun 2019)

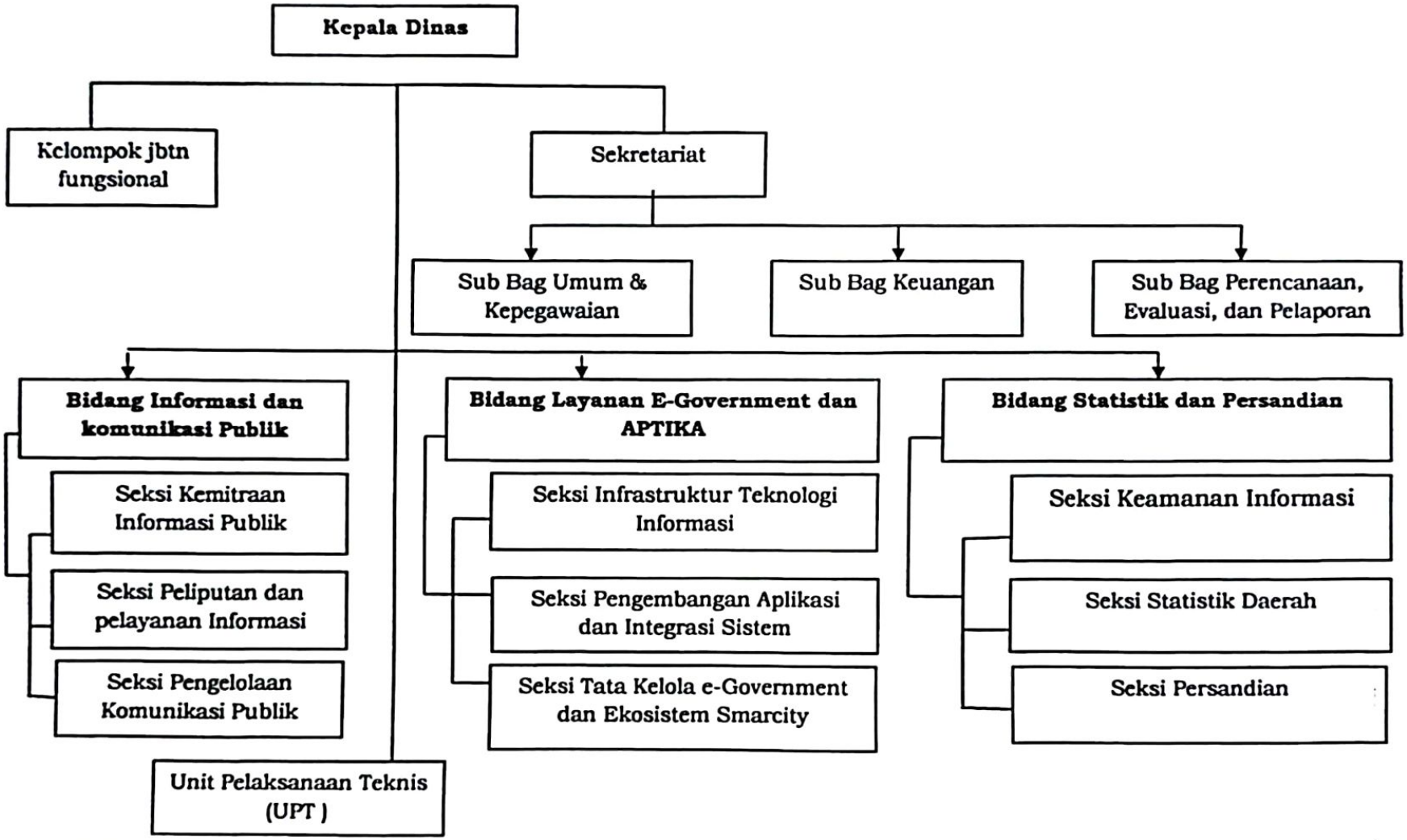

Dipindai dengan CamScanner

Dipindai dengan CamScanner

Lampiran 1 : Peraturan Bupati Kabupaten Pasaman Barat
Nomor : 83 Tahun 2016
Tanggal : November 2016
Tentang : Kedudukan, Susunan Organisasi, Tugas dan Fungsi, serta Tata Kerja Dinas Lingkungan Hidup

STRUKTUR ORGANISASI DINAS LINGKUNGAN HIDUP KABUPATEN PASAMAN BARAT

KEPALA DINAS
Armi Ningdel, S. Pd, MM
NIP. 19730219 199311 1 001

Sekretaris
Afkar, S. IP
NIP. 198803192007011001

- **Sub Bagian Umum** — Elfemi Suryati, SKM — NIP. 197602241997032003
- **Sub Bagian Keuangan** — Moilida Novia, SE — NIP. 19841212 201001 2 009
- **Sub Bagian Program dan Pelaporan** — Delvi Elwina, S.Si — NIP. 19830216 201001 2 017

Bidang Penataan, Penaatan PPLH dan Peningkatan Kapasitas
Neldia Vendra, SP
NIP. 197601052000031002

- **Seksi Peningkatan Kapasitas & Informasi Lingkungan**
- **Seksi Pengkajian Dampak Lingkungan** — Yulita Nurman, S.Si — NIP. 19820210 200604 2 013
- **Seksi Penyelesaian Sengketa dan Penegakan Hukum Lingkungan** — Ratna Dia Komala Nitri, S.Pd — NIP. 19810128 200801 2 002

Bidang Pengendalian Pencemaran dan Kerusakan Lingkungan Hidup
Ziad Abdul Rozaq, ST
NIP. 198512162011011001

- **Seksi Pengawasan Dampak Lingkungan** — Gusrida, SKM — NIP. 19790822 200604 2 006
- **Seksi Penanggulangan Kerusakan Lingkungan dan Pengelolaan Laboratorium** — Dewi Putri Rahmadani, S.ST — NIP. 19870428 201101 2 001
- **Seksi Pemeliharaan Lingkungan Hidup** — Laila Syofina, A. Md .Keb — NIP. 197604102005012005

Bidang Kebersihan dan Pertamanan
Farida Aini, SE, MM
NIP. 197608202003122003

- **Seksi Peralatan dan Transportasi Persampahan** — Ahmad Abdi, SKM — NIP. 19840618 201001 1 015
- **Seksi Kebersihan Pengelolaan Sampah dan LB3** — Refi Putra, SE — NIP. 19800205 201101 1 001
- **Seksi Pertamanan Penerangan dan Taman** — Zulmaiyusti, SH — NIP. 19661011 198803 2 006

Bidang Kehutanan
Roni Hendra Eka putra, S. Hut
NIP. 197708092006041013

- **Seksi Penataan Hutan dan Pemberdayaan Masyarakat**
- **Seksi Pemanfaatan dan Pengelolaan Daerah Penyangga** — Deddi Ramon, A. Md K3 — NIP. 198011222006041019
- **Seksi Perlindungan dan Pengawetan Tahura** — Upik — NIP. 19660808 198703 2 006

Kepala UPT .....
.....
NIP.....

KTU UPT .....
.....
NIP.....

Simpang Empat, Mei 2022
Kepala Dinas Lingkungan Hidup
Kabupaten Pasaman Barat

Armi Ningdel, S.Pd. MM
Nip. 197606092003122005

Struktur Organisasi Dinas Pemberdayaan Masyarakat dan Nagari

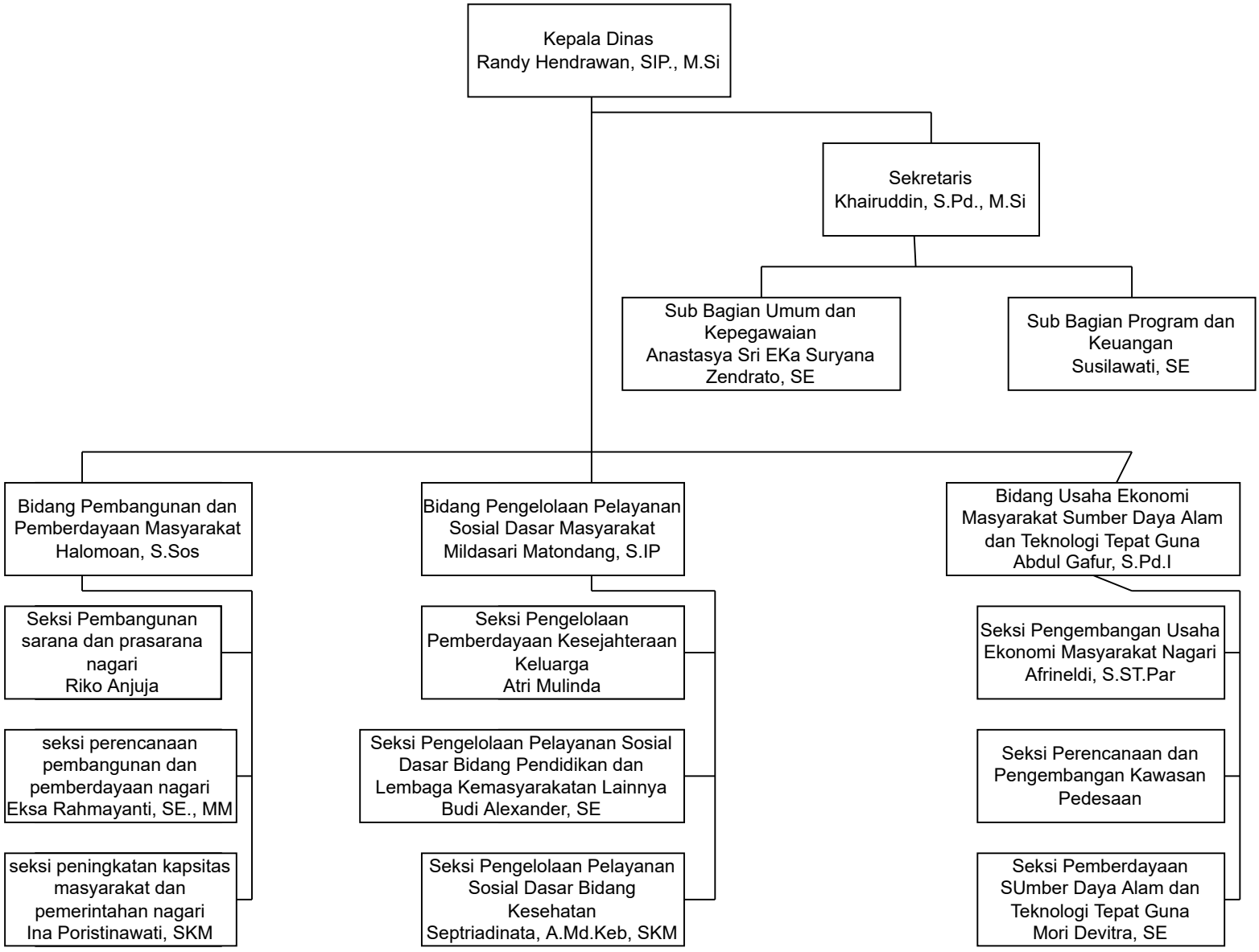

STRUKTUR ORGANISASI DINAS TANAMAN PANGAN HORTIKULTURA DAN PETERNAKAN
KABUPATEN PASAMAN BARAT

KEPALA DINAS
drh. DODDY SAN ISMAIL, MM
NIP. 19860331 201101 1 001

Kelompok Jabatan Fungsional
- RIZKI WILHEPPI, SP — NIP. 19810331 201001 1 014
- NURYONO, SP — NIP. 19850820 201101 1 002
- SUPATMI, SP — NIP. 19851028 201503 2 001
- RONI EKA PUTRA, SP — NIP. 19820623 201706 1 003
- ERNITA SYAHRIL, SP — NIP. 19811203 201706 2 002
- JONI ZARNIFA, SP — NIP. 19860616 201902 1 006

SEKRETARIS
YULINA, S.Si, M.Si
NIP.19730710 200501 2 009

- **Kasubbag Umum dan Kepegawaian** — NOVRIA HAYATI. J, SE — NIP. 19851118 200604 2 002
- **KJF Sub Substansi Keuangan** — DEWI ROSALINA, S.Pt — NIP.19841208 200901 2 006
- **KJF Sub Substansi Perencanaan** — FITRIA SANTI, SP — NIP. 19810807 200901 2 004

KABID TAN. PANGAN & HORTIKULTURA
AFDAL, SP
NIP. 19750806 200701 1 007
- **KJF Sub Substansi Tanaman Pangan** — ADILAH, SP — NIP. 19760804 200901 2 004
- **KJF Sub Substansi Hortikultura** — RISANTI ELTIANA — NIP. 19831021 200802 2 001
- **KJF Sub Substansi Perbenihan dan Bina Usaha**

KABID SARANA & PRASARANA
HENDRIKO SAPUTRA, S.Pt, M.Si
NIP.19831229 201001 1 018
- **KJF Sub Substansi Lahan dan Air**
- **KJF Sub Substansi Pupuk dan Pestisida** — NENI NURLINA, S.Pt — NIP. 19771012 200801 2 003
- **KJB Sub Substansi Alat dan Mesin Pertanian**

KABID PENYULUHAN PERTANIAN
SARIDIN, SP
NIP. 19770525 200901 1 004
- **KJF Sub Substansi Kelembagaan dan Sarana Prasarana Penyuluhan Pertanian** — FITRIA, S.Pt — NIP. 19801222 200802 2 001
- **KJF Sub Substansi Pengembangan Sumberdaya Manusia Penyuluhan Pertanian** — GUSNELITA, SP — NIP. 19770317 200701 2 022
- **KJF Sub Substansi Penyelenggaraan Penyuluhan Pertanian** — DESI TRISNAYANTI, S.Pt — NIP. 19780201 200701 2 009

KABID PETERNAKAN & KESWAN
drh. LENNY SYAMZA
NIP.19740305 200501 2 008
- **KJF Sub Substansi Keswan dan Kesmavet**
- **KJF Sub Substansi Pengembangan & Produksi Ternak** — DIAN EKA APRIANI, S.Pt — NIP.19830914 200604 2 006
- **KJF Sub Substansi Pakan dan Bina Usaha Peternakan**

- **Ka. UPT Balai Benih Tanaman Pangan** — M. JHONI ADRAL, SP — NIP. 19720107 200604 1 002
  - **KTU UPT Balai Benih Tanaman Pagan**
- **Koor. BPP Kec. Sungai Aur** — WILEM RELMA YENI — NIP. 19880808 201706 2 002
- **Koor. BPP Kec. Sei Beremas** — ZILVIA SYAHRITA, SP — NIP.19820317 201706 2 002
- **Koor. BPP Kec. Ranah Batahan** — SUHARMEN, S.ST — NIP.19840612 201706 1 001
- **Koor. BPP Kec. Koto Balingka** — DWI RAHAYU — NIP. 19821110 201706 2 002
- **Koor. BPP Kec. Lembah Melintang** — DESI RAHMIATY, SP — NIP.19931217 201902 2 005
- **Koor. BPP Kec. Luhak Nan Duo** — SUHENTI, SP — NIP.19831220 201706 2 001
- **Koor. BPP Kec. Gunung Tuleh** — EMNI SALVIA PUTRI, SP — NIP.19891223 201902 2 004
- **Koor. BPP Kec. Pasaman** — LUKMAN, SP — NIP. 19770312 202121 1 005
- **Koor. BPP Kec. Talamau** — REFQI JUFRI, A.Md — NIP. 19811018 201706 1 001
- **Koor. BPP Kec. Sasak Ranah Pasisie** — SYAFRI MUNANTAS, A.Md — NIP.19681231 199403 1 042
- **Koor. BPP Kec. Kinali** — IFNA RAHMI, S.ST — NIP.19851008 201706 2 001

Ka. UPTD Puskeswan Wil.I
drh. TRICENELI DEVIANI
NIP. 19840728 201001 2 017
- **KTU UPT Puskeswan Koto Baru** — GUSTIAN — NIP.19680910 199903 1 004
- **Koor. Puskeswan Talamau**
- **Koor. Puskeswan Simpang Empat** — drh. PURNAMA SINTA — NIP. 19930803 201902 2 002
- **Koor. Puskeswan Kinali** — JHON KENEDY — NIP. 19641210 199102 1 003

Ka. UPTD Puskeswan Wil.II
drh. KLACIPTA DAMELKA
NIP.19860122 201101 2 003
- **KTU UPT Puskeswan Manggonang** — MHD. ARSIDIN, A.Md — NIP. 19670208 199103 1 007
- **Koor. Puskeswan Aia Balam** — drh. MUHAMMAD TORAS — NIP. 19910521 201902 1 001
- **Koor. Puskeswan Desa Baru** — SUGIAMAN — NIP. 19661231 201212 1 031

Padang Tujuh, Mei 2022

KEPALA DINAS TANAMAN PANGAN HORTIKULTURA
DAN PETERNAKAN
KABUPATEN PASAMAN BARAT

drh. DODDY SAN ISMAIL, MM

NIP. 19860331 201101 1 001

Gambar 2.

STRUKTUR ORGANISASI INSPEKTORAT PASAMAN BARA

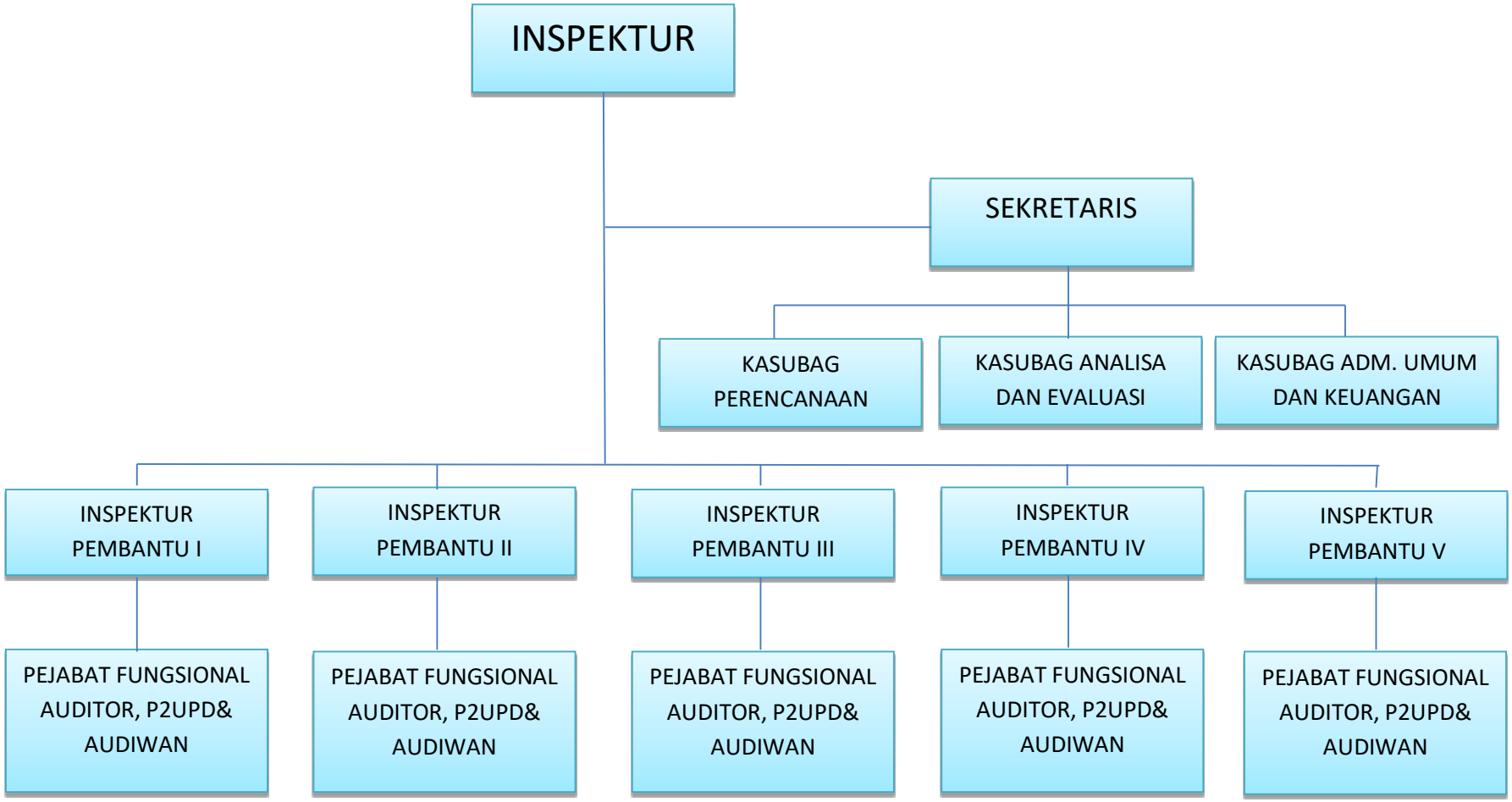

- Inspektur
- Sekretariat
    - Sub Bagian Perencanaan
    - Sub Bagian Umum dan Keuangan
    - Sub Bagian Analisis dan Evaluasi
- Inspektur Pembantu Wilayah I
- Inspektur Pembantu Wilayah II
- Inspektur Pembantu Wilayah III
- Inspektur Pembantu Wilayah IV
- Inspektur Pembantu Wilayah V
- Kelompok Jabatan Struktural dan Fungsional

- Inspektur : Drs. Harisman Nst
- Sekretaris : Juardi Lubis, ST, M.Eng
- Inspektur Pembantu Wilayah I : Mulyadi, S.Kom
- Inspektur Pembantu Wilayah II : Celly Decilia Putri, SE, MM
- Inspektur Pembantu Wilayah III : Emil Candra, S.Hut
- Inspektur Pembantu Wilayah IV : Ahlan Nazir, SE
- Inspektur Pembantu Wilayah V : Rinaldi Roza, SE, MM
- Plt. Kasubag. Perencanaan : -
- Kasubag. Analisis & Evaluasi : Viventi Kumala Sari, SP.
- Kasubag Adm. Umum & Keuangan : Andi Pawagia, S.Si
- Auditor Madya : Fadli, SH
- Auditor Madya : Nelfi Heldi, SH
- Auditor Madya : Zakifni. ZA, SH
- PPUPD Madya : Alpian, S.Pt.M.Si
- PPUPD Madya : Zamzami, SE.M.Si

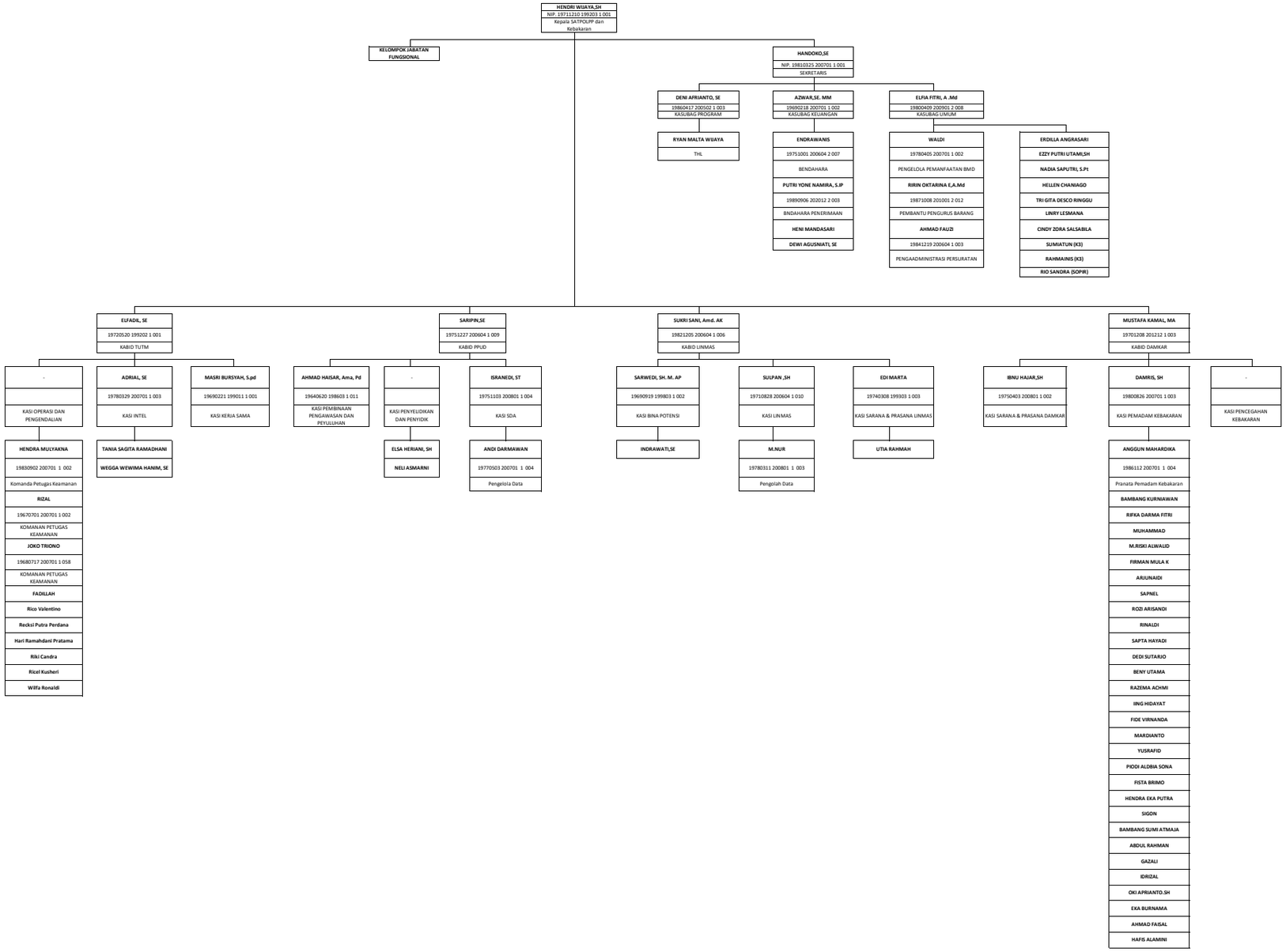
HENDRI WIJAYA,SH
NIP. 19711210 199203 1 001
Kepala SATPOLPP dan Kebakaran
KELOMPOK JABATAN FUNGSIONAL
HANDOKO,SE
NIP. 19810325 200701 1 001
SEKRETARIS
DENI AFRIANTO, SE
19860417 200502 1 003
KASUBAG PROGRAM
RYAN MALTA WIJAYA
THL
AZWAR,SE. MM
19690218 200701 1 002
KASUBAG KEUANGAN
ENDRAWANIS
19751001 200604 2 007
BENDAHARA
PUTRI YONE NAMIRA, S.IP
19890906 202012 2 003
BNDAHARA PENERIMAAN
HENI MANDASARI
DEWI AGUSNIATI, SE
ELFIA FITRI, A .Md
19800409 200901 2 008
KASUBAG UMUM
WALDI
19780405 200701 1 002
PENGELOLA PEMANFAATAN BMD
RIRIN OKTARINA E,A.Md
19871008 201001 2 012
PEMBANTU PENGURUS BARANG
AHMAD FAUZI
19841219 200604 1 003
PENGAADMINISTRASI PERSURATAN
ERDILLA ANGRASARI
EZZY PUTRI UTAMI,SH
NADIA SAPUTRI, S.Pt
HELLEN CHANIAGO
TRI GITA DESCO RINGGU
LINRY LESMANA
CINDY ZORA SALSABILA
SUMIATUN (K3)
RAHMAINIS (K3)
RIO SANDRA (SOPIR)
ELFADIL, SE
19720520 199202 1 001
KABID TUTM
-
KASI OPERASI DAN PENGENDALIAN
HENDRA MULYAKNA
19830902 200701 1 002
Komanda Petugas Keamanan
RIZAL
19670701 200701 1 002
KOMANAN PETUGAS KEAMANAN
JOKO TRIONO
19680717 200701 1 058
KOMANAN PETUGAS KEAMANAN
FADILLAH
Rico Valentino
Recksi Putra Perdana
Hari Ramahdani Pratama
Riki Candra
Ricel Kusheri
Wilfa Ronaldi
ADRIAL, SE
19780329 200701 1 003
KASI INTEL
TANIA SAGITA RAMADHANI
WEGGA WEWIMA HANIM, SE
MASRI BURSYAH, S.pd
19690221 199011 1 001
KASI KERJA SAMA
SARIPIN,SE
19751227 200604 1 009
KABID PPUD
AHMAD HAISAR, Ama, Pd
19640620 198603 1 011
KASI PEMBINAAN PENGAWASAN DAN PEYULUHAN
-
KASI PENYELIDIKAN DAN PENYIDIK
ELSA HERIANI, SH
NELI ASMARNI
ISRANEDI, ST
19751103 200801 1 004
KASI SDA
ANDI DARMAWAN
19770503 200701 1 004
Pengelola Data
SUKRI SANI, Amd. AK
19821205 200604 1 006
KABID LINMAS
SARWEDI, SH. M. AP
19690919 199803 1 002
KASI BINA POTENSI
INDRAWATI,SE
SULPAN ,SH
19710828 200604 1 010
KASI LINMAS
M.NUR
19780311 200801 1 003
Pengolah Data
EDI MARTA
19740308 199303 1 003
KASI SARANA & PRASANA LINMAS
UTIA RAHMAH
MUSTAFA KAMAL, MA
19701208 201212 1 003
KABID DAMKAR
IBNU HAJAR,SH
19750403 200801 1 002
KASI SARANA & PRASANA DAMKAR
DAMRIS, SH
19800826 200701 1 003
KASI PEMADAM KEBAKARAN
ANGGUN MAHARDIKA
19861112 200701 1 004
Pranata Pemadam Kebakaran
BAMBANG KURNIAWAN
RIFKA DARMA FITRI
MUHAMMAD
M.RISKI ALWALID
FIRMAN MULA K
ARJUNAIDI
SAPNEL
ROZI ARISANDI
RINALDI
SAPTA HAYADI
DEDI SUTARJO
BENY UTAMA
RAZEMA ACHMI
IING HIDAYAT
FIDE VIRNANDA
MARDIANTO
YUSRAFID
PIODI ALDBIA SONA
FISTA BRIMO
HENDRA EKA PUTRA
SIGON
BAMBANG SUMI ATMAJA
ABDUL RAHMAN
GAZALI
IDRIZAL
OKI APRIANTO.SH
EKA BURNAMA
AHMAD FAISAL
HAFIS ALAMINI
-
KASI PENCEGAHAN KEBAKARAN

STRUKTUR ORGANISASI
BADAN PENANGGULANGAN BENCANA DAERAH KABUPATEN PASAMAN BARAT NOVEMBER 2022

Berdasarkan Ketentuan :

- Peraturan Daerah Kabupaten Pasaman Barat Nomor 09 Tahun 2010

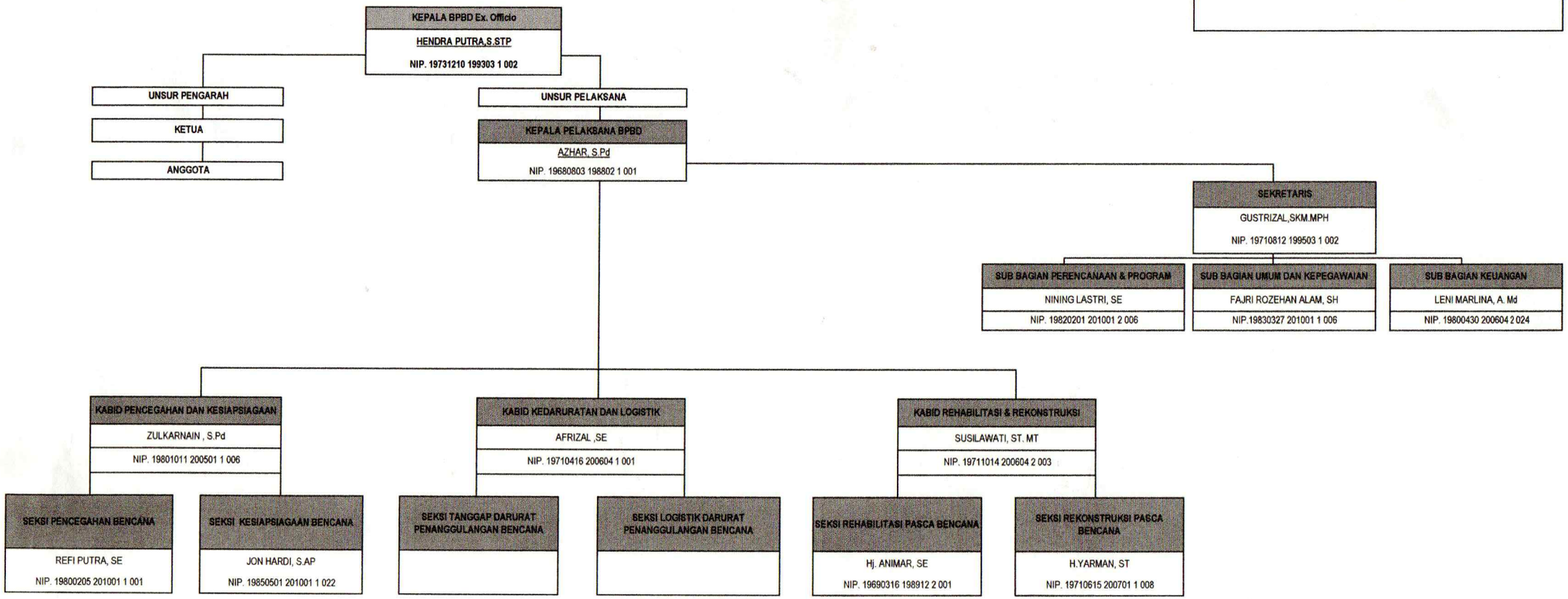

KEPALA PELAKSANA

AZHAR, S.Pd
Pembina IV.a
Nip. 19680803 198802 1 001

Lampiran : Peraturan Bupati Pasaman Barat
Nomor : 65 ,2022
Tanggal : 25 November ,2022
Tentang : Kedudukan, Susunan Organisasi, Tugas dan Fungsi, serta Tata Kerja Badan Pendapatan Daerah

STRUKTUR ORGANISASI BADAN PENDAPATAN DAERAH
KABUPATEN PASAMAN BARAT

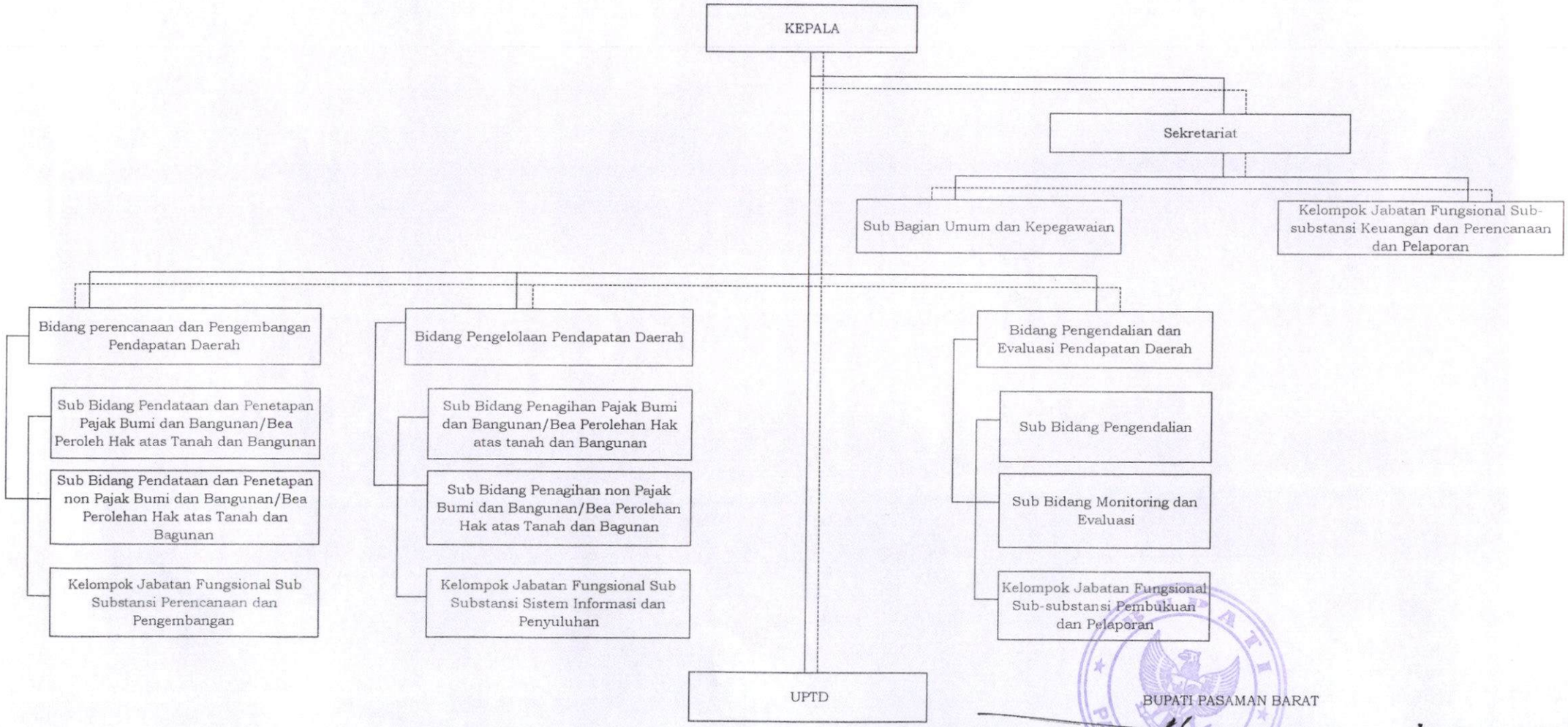

BUPATI PASAMAN BARAT

HAMSUARDI

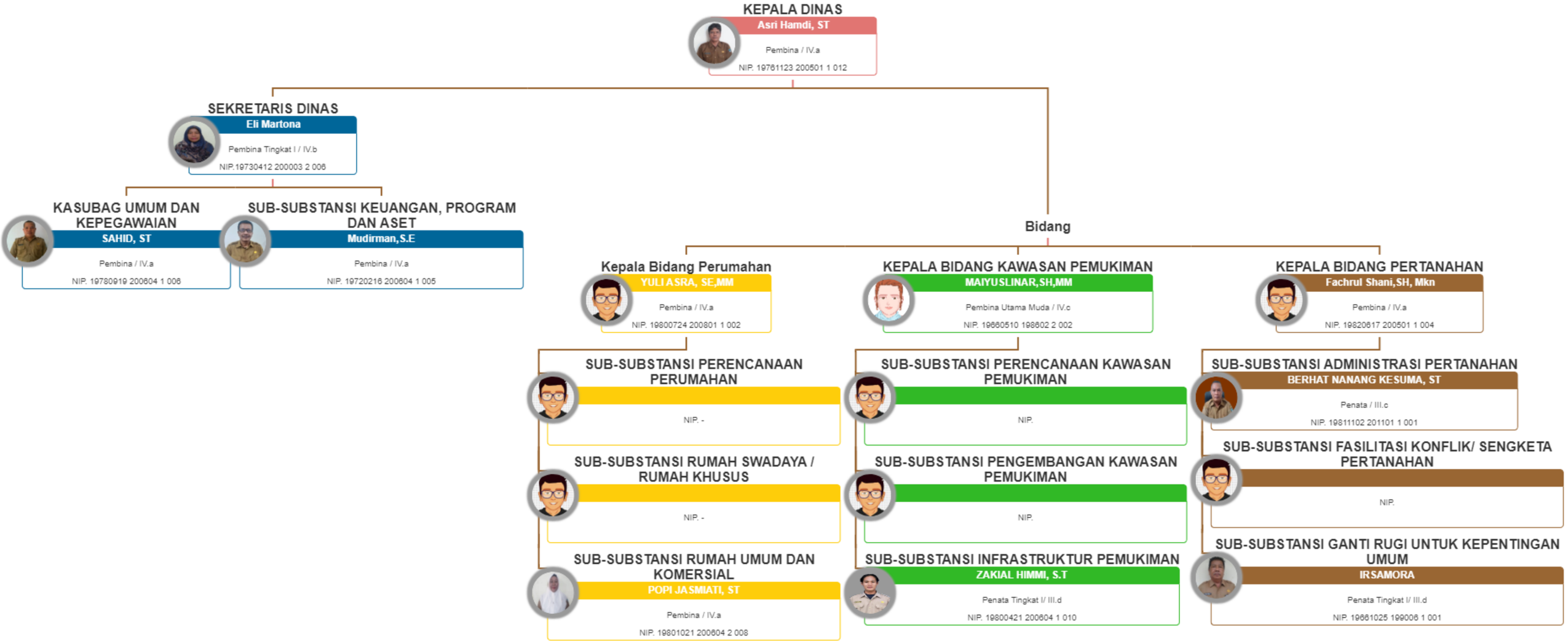
KEPALA DINAS
Asri Hamdi, ST
Pembina / IV.a
NIP. 19761123 200501 1 012
SEKRETARIS DINAS
Eli Martona
Pembina Tingkat I / IV.b
NIP.19730412 200003 2 006
KASUBAG UMUM DAN KEPEGAWAIAN
SAHID, ST
Pembina / IV.a
NIP. 19780919 200604 1 006
SUB-SUBSTANSI KEUANGAN, PROGRAM DAN ASET
Mudirman,S.E
Pembina / IV.a
NIP. 19720216 200604 1 005
Bidang
Kepala Bidang Perumahan
YULI ASRA, SE,MM
Pembina / IV.a
NIP. 19800724 200801 1 002
SUB-SUBSTANSI PERENCANAAN PERUMAHAN
NIP. -
SUB-SUBSTANSI RUMAH SWADAYA / RUMAH KHUSUS
NIP. -
SUB-SUBSTANSI RUMAH UMUM DAN KOMERSIAL
POPI JASMIATI, ST
Pembina / IV.a
NIP. 19801021 200604 2 008
KEPALA BIDANG KAWASAN PEMUKIMAN
MAIYUSLINAR,SH,MM
Pembina Utama Muda / IV.c
NIP. 19660510 198602 2 002
SUB-SUBSTANSI PERENCANAAN KAWASAN PEMUKIMAN
NIP.
SUB-SUBSTANSI PENGEMBANGAN KAWASAN PEMUKIMAN
NIP.
SUB-SUBSTANSI INFRASTRUKTUR PEMUKIMAN
ZAKIAL HIMMI, S.T
Penata Tingkat I/ III.d
NIP. 19800421 200604 1 010
KEPALA BIDANG PERTANAHAN
Fachrul Shani,SH, Mkn
Pembina / IV.a
NIP. 19820617 200501 1 004
SUB-SUBSTANSI ADMINISTRASI PERTANAHAN
BERHAT NANANG KESUMA, ST
Penata / III.c
NIP. 19811102 201101 1 001
SUB-SUBSTANSI FASILITASI KONFLIK/ SENGKETA PERTANAHAN
NIP.
SUB-SUBSTANSI GANTI RUGI UNTUK KEPENTINGAN UMUM
IRSAMORA
Penata Tingkat I/ III.d
NIP. 19661025 199006 1 001

STRUKTUR ORGANISASI BADAN KEUANGAN DAN ASET DAERAH TAHUN 2023

KEPALA BADAN
MAIBONNI, SE
NIP. 19720503 200604 1 001

SEKRETARIS BADAN
ASMAYULIS, SE, M. Si
NIP. 19690709 199103 2 005

KASUBAG UMUM DAN KEPEGAWAIAN
SUSILA HATIKA PUTRY, S. IP
NIP. 19840418 200901 2 004

FHADILA NINDY UTARI, SE
NIP. 1996041 201503 2 001
PENGELOLA BMD

PERENCANA

ANALIS KEUANGAN PUSAT DAN DAERAH
PELITA DEWI
NIP. 19770326 200901 2 003

CITRA INTAN SURI, A.Md
NIP. 19870928 201101 2 001
VERIFIKATOR ANGGARAN

BENNY HARUM, SE
NIP. 19791127 200701 1 004
BENDAHARA PENGELUARAN PEMBANTU

MAIYARLIS
NIP. 19730522 200701 2 005
PENGADMINISTRASI KEUANGAN

NOVIA
NIP. 19811104 200701 2 001
PENGADMINISTRASI KEUANGAN

KEPALA BIDANG ANGGARAN
ELFIA PUTRA, ST
NIP. 19760118 200604 1 002

KEPALA SUB BIDANG ANGGARAN II
ASKI JAYA DELHEN, S. AP
NIP. 19821208 200501 1 001

HENNY BUDI HARTI, SE
NIP. 19960702 202203 2 013
ANALIS PERENCANAAN ANGGARAN

DONI SATRIA, A.Md
NIP. 19911225 202203 1 003
VERIFIKATOR KEUANGAN

KEPALA SUB BIDANG ANGGARAN I
KRESNA ERISMAN, S. STP
NIP. 19930729 201507 1 002

RAHMAT HADI RAHMADIAN, SAP
NIP.
ANALIS PERENCANAAN ANGGARAN

RAHMANIKA, A.Md
NIP. 19861214 202203 2 002
VERIFIKATOR KEUANGAN

ANALIS KEUANGAN PUSAT DAN DAERAH
RR. RINI MALVINA, S. IP
NIP. 19820526 200604 1 007

BUDHI AULIA, ST
NIP. 19770608 200501 1 006
ANALIS PEMBINAAN ANGGARAN

ANITA FITRI TANJUNG, SE
NIP. 19900626 202001 2 009
ANALIS PENATAUSAHAAN ANGGARAN

KEPALA BIDANG PERBENDAHARAAN
IRMAWATI, SE
NIP. 19680915 199003 2 002

KEPALA SUB BIDANG PENGELOLAAN KAS DAERAH
NILAWATI, SE
NIP. 19841123 200901 2 009

FITRI ALFIYANTI, A.Md
NIP. 19940315 202203 2 011
VERIFIKATOR KEUANGAN

KEPALA SUB BIDANG BELANJA TIDAK LANGSUNG
ASRI ALDI, SE
NIP. 19810302 200901 1 008

FADHILAH RISMA, SE
19941208 202203 2 007
ANALIS KEUANGAN

SANDIKA, A.Md
NIP. 19880627 202203 2 002
VERIFIKATOR KEUANGAN

KEPALA SUB BIDANG BELANJA LANGSUNG
SIMAR, S. Pd
NIP. 19750808 200604 1 004

RENI YASTI, S. Ak
NIP. 19960322 202203 2 009
ANALIS KEUANGAN

INDRI PUSPITA SARI, A.Md
NIP. 19980114 202203 2 002
VERIFIKATOR KEUANGAN

KEPALA BIDANG AKUNTANSI
CELLY DECIUIA PUTRI, S. Akt, MM
NIP. 19781203 200604 1 010

KEPALA SUB BIDANG AKUNTANSI PENDAPATAN DAN KERUGIAN DAERAH
NELMI HERA, SE
NIP. 19820505 200801 2 005

TITTA RAHMAYUNI, A.Md
NIP. 19970601 202203 2 009
VERIFIKATOR KEUANGAN

ANALIS KEUANGAN PUSAT DAN DAERAH
ELI FARTINAH, SE
NIP. 19810414 201101 2 003

ANALIS KEUANGAN PUSAT DAN DAERAH
MUNAWAROH, SE
NIP. 19841225 200604 2 003

CICA ELFIA, A.Md
NIP. 19860211 201101 2 004
VERIFIKATOR KEUANGAN

DARIAN ADITIO, A.Md
NIP. 19931108 202203 1 001
PRANATA LAPORAN KEUANGAN

HERMEN, A.Md
NIP. 19891230 202203 1 001
PRANATA LAPORAN KEUANGAN

FAHRUL HIDAYAT, A.Md
NIP. 19980123 202203 1 003
VERIFIKATOR KEUANGAN

KEPALA BIDANG PENGELOLAAN BMD
MISKAR, S. Kom
NIP. 19781203 200604 1 010

KEPALA SUB BIDANG PEMANFAATAN DAN PENGAMANAN BMD
METHIA FOLANDA, SE
NIP. 19801026 200312 1 004

ADLIS MUCHTIAR, SE
NIP. 19850613 200501 1 002
PENELAAH TEKNIS KEBIJAKAN

KEPALA SUB BIDANG PENILAIAN PEMIDAHTANGANAN DAN PENGHAPUSAN BMD
YUZERIZAL, SE
NIP. 19791106 200701 1 002

EKI SUSANTO, SE
NIP. 19830427 200901 1 009
PENELAAH TEKNIS KEBIJAKAN

RIKI IRAWADI, SE
NIP. 19840525 201001 1 007
PENELAAH TEKNIS KEBIJAKAN

ANALIS KEBIJAKAN
IMELDA, SH, MM
NIP. 19860326 200901 2 002

ANALIS KEBIJAKAN
RESIYANI DACHI, SE
NIP. 19830131 201101 2 001

STRUKTUR ORGANISASI DINAS PERIKANAN
KABUPATEN PASAMAN BARAT

KEPALA DINAS
ZULFI AGUS, S.PI
Pembina/IV
NIP. 19820831 200501 1 006

SEKRETARIS
FERRAWATI, S.Kom, MM
Pembina/IV
NIP. 19790218 200501 2 003

KASUBAG UMUM DAN KEPEGAWAIAN
MUHAMMAD YUNUS, SH
Penata TK.I/IIId
NIP. 19671231 198903 1 049

JABATAN FUNGSIONAL
ANALIS KEUANGAN PUSAT DAN DAERAH AHLI MUDA
ERLINA TOPIAWTI, SE
Penata TK.I/IIId
NIP. 19791029 200901 2 002

KEPALA BIDANG PERIKANAN BUDIDAYA
KHAIRIL HUDA, SH
Penata TK.I/IIId
NIP. 19811014 201001 1 011

JABATAN FUNGSIONAL
ANALIS AKUAKULTUR AHLI MUDA
MESRA WELLY IKA PUTRI, S.PI
Penata TK.I/IIId
NIP. 19730504 201101 2 001

JABATAN FUNGSIONAL
ANALIS AKUAKULTUR AHLI MUDA
AFIAN ABDILLAH, ST
Penata TK.I/IIId
NIP. 18770325 200901 1 008

JABATAN FUNGSIONAL
PENGELOLA KESEHATAN IKAN AHLI MUDA
MINDA ELMAYANI, S.PI
Penata TK.I/IIId
NIP. 19810609 200901 2 002

KEPALA BIDANG PERIKANAN TANGKAP
SYAFRIZAL.S, S.PI
Penata TK.I/IIId
NIP. 19740707 200604 1 011

JABATAN FUNGSIONAL
KAPAL PERIKANAN DAN ALAT PENANGKAPAN IKAN
-

JABATAN FUNGSIONAL
PENGELOLA PRODUKSI PERIKANAN TANGKAP AHLI MUDA
LISMA ERNI, S.PI
Penata TK.I/IIId
NIP. 19750211 201001 2 004

JABATAN FUNGSIONAL
PENGELOLA PRODUKSI PERIKANAN TANGKAP AHLI MUDA
ADYA MEDIUKA, S.PI
Penata TK.I/IIId
NIP. 19790518 200802 1 001

KEPALA BIDANG PROGRAM
YOSEP RIKARDO, SE
Penata TK.I/IIId
NIP. 19811014 201001 1 011

JABATAN FUNGSIONAL
PERENCANAAN, MONITORING DAN EVALUASI
-

JABATAN FUNGSIONAL
PENATAUSAHAAN BARANG
-

JABATAN FUNGSIONAL
ANALIS KEBIJAKAN AHLI MUDA
REZI WISMARNA, S.TP, MM
Penata TK.I/IIId
NIP. 19790209 201001 2 014

JABATAN STRUKTURAL
KEPALA UPTD BBI
MUKLIS, S.PI
Penata TK.I/IIId
NIP. 18770325 200801 1 009

JABATAN STRUKTURAL
KEPALA TATA USAHA UPTD BBI
MOHD. MAHFUHI EL GODRY, S.PI
Penata MUDA TK.I/IIIb
NIP. 19870525 201103 1 002

Simpang Empat, ____ 2022
KEPALA

ZULFI AGUS, S.PI
Pembina/IVa
NIP. 19820831 200501 1 006

Dipindai dengan CamScanner

STRUKTUR ORGANISASI
DINAS TENAGA KERJA KABUPATEN PASAMAN BARAT

KEPALA DINAS
AZHAR, S.Pd

JABATAN FUNGSIONAL	NAMA
MEDIATOR HUBUNGAN INDUSTRI PERTAMA	DERYANDI, SH
PENGANTAR KERJA MUDA	INDAH WINARNI, SE, MM
PENGANTAR KERJA PERTAMA	WELI GUSTIA PUTRI, SEI
INSTRUKTUR PERTAMA	ERLIN FEBRIANI, S. Pd
	FANDI SEPTIAN, S. Pd
	ADITYA FAHLEFI, S.T
	MUHAMMAD NURUL S. Pd
	ALI USMAN, S, Pd
	AULIA RAHMAN, S.T
PENGGERAK SWADAYA MASYARAKAT PERTAMA	INDRA SUPRIADI, S. I. Kom

SEKRETARIS
EDY MURDANYI, SH

KASUBAG UMUM DAN KEPEGAWAIAN
DARMA YENTI, SH, MM

PENGELOLA PEMANFAATAN BARANG MILIK DAERAH	AIDINUR, SH
PENGADMINISTRASIAN KEPEGAWAIAN	HELMI WAHYUNI
PENGADMINISTRASI PERSURATAN	ELZI DWI FADILAH
PENGADMINISTASI UMUM	FITRIA NINGSIH
PENGELOLA SURAT	NORA TRIANA, SE
PENGEMUDI	MARZUKI
	RIFAN WALUYO
PETUGAS KEAMANAN	IMEN

SUB KOORDINATOR PROGRAM DAN KEUANGAN (Perencana Ahli Muda)
FEBRI ARJUNI, SE

BENDAHARA	RENI MASRI
PENGELOLA DATA ADMINISTRASI DAN VERIFIKASI	
PENGADMINISTRASIAN KEUANGAN	DESRI YANDRI

KABID PENEMPATAN DAN PERLUASAN KESEMPATAN KERJA
WILHELMA PIKO, SKM, M. Kes

SUB KOORDINATOR PENEMPATAN TENAGA KERJA (Pengantar Kerja Ahli Muda)

PENGELOLA PENGELOLA BAHAN PENEMPATAN TENAGA KERJA DAN PERLUASAN KESEMPATAN KERJA	EFRI YENI, A. Md

SUB KOORDINATOR PERLUASAN KESEMPATAN KERJA (Pengantar Kerja Ahli Muda)
PITRIANI, SE

ANALIS BAHAN PENEMPATAN TENAGA KERJA DAN PERLUASAN KESEMPATAN KERJA	SYANISA HURI, SE

SUB KOORDINATOR INFORMASI PASAR KERJA (Pengantar Kerja Ahli Muda)
PATMI SAHRONI, SP

ANALIS BAHAN PENGEMBANGAN INFORMASI PASAR KERJA	IBNU HARSONO A. Md

KABID PELATIHAN DAN PRODUKTIVITAS
ULTRA YENNI, SE

SUB KOORDINATOR PELATIHAN DAN PEMAGANGAN (Pengantar Kerja Ahli Muda)
ADMARINA YESTI, SE, MM

SUB KOORDINATOR INSTRUKTUR DAN SERTIFIKASI (Pengantar Kerja Ahli Muda)
SUSALNAWATI WN, S. ST

ANALIS BAHAN REGULASI, SERTIFIKASI, ADVOKASI DAN SERTIFIKASI KOMPETENSI	TAUFIK MARTA, S. Pd

SUB KOORDINATOR PEMBINAAN LEMBAGA KETERAMPILAN SWASTA (Pengantar Kerja Ahli Muda)
HALIMATUN SA'DIAH, SH

KABID HUBUNGAN INDUSTRIAL DAN TRASMIGRASI
JONI PUTRA, S.S

SUB KOORDINATOR PENYELESAIAN PERSELISIHAN HUBUNGAN INDUSTRIAL (Mediator Hubungan Industrial Ahli Muda)
RONI SIBWANTO, A. Md

ANALIS BAHAN PENYELESAIAN PERSELISIHAN HUBUNGAN INDUSTRIAL	DODDY YASMAN, S. Sos
	DECY RAHMATIKA PETMA, S. Hum

SUB KOORDINATOR KESEJAHTERAAN PEKERJA DAN JAMINAN SOSIAL (Mediator Hubungan Industrial Ahli Muda)
DESTI MARLINDA, A. Md KEb

PENGELOLA BAHAN HUBUNGAN INDUSTRIAL DAN JAMINAN SOSIAL	NOVERIZAL, A. Md K3

SUB KOORDINATOR TRANSMIGRASI (Mediator Hubungan Industrial Ahli Muda)
AHWARI

KEPALA UPT

STRUKTUR ORGANISASI
DINAS PARIWISATA KABUPATEN PASAMAN BARAT
TAHUN 2023

KEPALA DINAS
DECKY HARMIKO SAPUTRA, SH
NIP. 19791207 200312 1 004

SEKRETARIS
RIZA AMELIA, SKM. M.Kes
NIP. 19770618 200501 2 006

Kepala Sub Bagian Umum, Kepegawaian dan Organisasi
FENITA RAHIM.SKM
NIP. 19881218 201001 2008

Kelompok Jabatan Fungsional Sub Substansi Perencanaan dan Keuangan
Perencana Ahli Muda
EKSI RIMAYANI, ST
NIP. 19840419 200604 2 006
Analisis Keuangan Pusat dan Daerah Ahli Muda
LUSI MERFADONA, SH
NIP. 19850523 200604 2 009

Kelompok Jabatan Fungsional Sub Substansi Hukum dan Komunikasi Publik

Destinasi dan Industri Pariwisata
FAJRI ROZEHAN ALAM, SH
NIP. 19830325 201001 1 006
- **Adyatama Kepariwisataan dan Ekonomi Kreatif Ahli Muda**
  ZUL ATISKA, S.ST
  NIP. 19710114 199101 2 001
- **Adyatama Kepariwisataan dan Ekonomi Kreatif Ahli Muda**
- **Adyatama Kepariwisataan dan Ekonomi Kreatif Ahli Muda**

Bidang Pemasaran Pariwisata
FEMMI SYAHFIYENTI, SST, MKM
NIP. 19850130 200901 2 001
- **Adyatama Kepariwisataan dan Ekonomi Kreatif Ahli Muda**
  DIAN APRIANI, S.Sos
  NIP. 19830417 201101 2 008
- **Adyatama Kepariwisataan dan Ekonomi Kreatif Ahli Muda**
- **Adyatama Kepariwisataan dan Ekonomi Kreatif Ahli Muda**

Bidang Ekonomi Kreatif
M.BONA FATWA, S.STP
NIP. 19860121 200602 1 001
- **Adyatama Kepariwisataan dan Ekonomi Kreatif Ahli Muda**
  ADRIANSYAH, A.Md
  NIP. 19760614 200801 1 001
- **Adyatama Kepariwisataan dan Ekonomi Kreatif Ahli Muda**
  ROBI ZANDRIKO, SE
  NIP. 19730509 199403 1 005
- **Adyatama Kepariwisataan dan Ekonomi Kreatif Ahli Muda**

Bidang Kebudayaan
HENDRIZAL .A.S.Ag.M.Si
NIP. 19681010 200701 1 013
- **Pamong Budaya Ahli Muda**
  ELISATRA, S.Pd.M.Pd
  NIP. 19700121 199412 1 001
- **Pamong Budaya Ahli Muda**
  IMELDA, SH
  NIP. 19810217 200701 2 003
- **Pamong Budaya Ahli Muda**

STRUKTUR ORGANISASI DINAS TANAMAN PANGAN DAN HORTIKULTURA
KABUPATEN PASAMAN BARAT

KEPALA DINAS
drh. DODDY SAN ISMAIL, MM
NIP. 19860331 201101 1 001
Pembina Tk.I / IV.b

KELOMPOK KERJA FUNGSIONAL

SEKRETARIS
YULINA, S.Si, M.Si
NIP. 19730710 200501 2 009
Pembina Tk.I / IV.b

KASUBAG UMUM DAN KEPEGAWAIAN
NOVRIA HAYATI J, SE
NIP. 19851118 200604 2 002
Penata / III.c

1. SYAFHAN ALPEDI, A.Md
   NIP. 19820418 201406 1 004
2. IRWAN
   NIP. 19790201 200901 1 008
3. IITRIATNA
   NIP. 19780605 200801 2 004
4. SUCI PURNAMA SARI, SE
5. RISA HARMILA
6. AHMAD DARFI, ST
7. SILVIA MARTA, S.Pt
8. ANTON
9. FADLAN
10. YUNNEDI
11. PRILLY DWI PUTRI
12. MUHAMMAD ABDI FRAZA
13. ISBAT
14. HENDRA
15. AHMAD FAUZI, SKM

ANALIS KEUANGAN PUSAT DAN DAERAH
DEWI ROSALINA, S.Pt, MM
NIP. 19841208 200901 2 006
Penata Tk.I / III.d

1. DODI CANDRA
   NIP. 19800313 200901 1 006
2. DOLA ENGGAWATI, S.Pt

PERENCANA
FITRIA SANTI, SP
NIP. 19810807 200901 2 004
Penata Tk.I / III.d

1. ELIWATI, S.Kom
2. HUTRI ANGGRAINI MISKA, S.Stat
3. FADILA RIZKI ATIKAH, SM

KABID TANAMAN PANGAN
AFDAL, SP, M.Si
NIP. 19750806 200701 1 007
PEMBINA / IV.a

PENGAWAS MUTU HASIL PERTANIAN
ADILAH, SP
NIP. 19760804 200901 2 004
Penata Tk.I / III.d

1. DINDA LESTARI, STP

PENGAWAS BENIH TANAMAN PANGAN
JONI ZARNIFA, SP
NIP. 19860616 201902 1 006
Penata Muda / III.a

1. GENTA RIYA PUTRA, SP

PENYULUH PERTANIAN
NURYONO, SP
NIP. 19850820 201101 1 002
Penata Tk.I / III.d

1. ASTRIDA, S.Pt

KABID HORTIKULTURA
HARRI PERSADA, SP, M.Si
NIP. 19760720 200901 1 005
PEMBINA / IV.a

PENGAWAS MUTU HASIL PERTANIAN
RISANTI ELTIANA, S.Pt
NIP. 19831021 200802 2 001
Penata Tk.I / III.d

1. SYARIFA ASRIN, SE
2. SEPTIA TRINANDA, STP

PENYULUH PERTANIAN
FITRIA, S.Pt
NIP. 19801222 200802 2 001
Penata Tk.I / III.d

1. MARTIAS
   NIP. 19720301 200701 1 002

PENYULUH PERTANIAN
ERNITA SYAHRIL, SP
NIP. 19811203 201706 2 002
Penata Tk.I / III.d

1. YANI SESTRIA, STP
2. WIDYA NAMI, S.Agb

KABID PENYULUHAN
SARIDIN, SP, M.Si
NIP. 19770525 200901 1 004
PENATA / III.c

PENYULUH PERTANIAN
GUSNELITA, SP
NIP. 19770317 200701 2 022
Penata Tk.I / III.d

1. MARYAM JAMELA, Nst, SP
2. YUSNIA ELIZA, S.Tr, Pt

PENYULUH PERTANIAN
DESI TRISNAYANTI, S.Pt
NIP. 19780201 200701 2 009
Penata Tk.I / III.d

1. ANTON SUHERMAN, SP

PENYULUH PERTANIAN
IDA ROYANI, SP
NIP. 19810504 200901 2 004
Penata Tk.I / III.d

1. RONA PUTRIA, SP
2. ULFA KHAIRIYAH, S.Pt

KABID SARANA DAN PRASARANA PERTANIAN
HENDRIKO SAPUTRA, S.Pt, M.Si
NIP. 19831229 201001 1 018
Penata Tk.I / III.d

ANALIS PRASARANA DAN SARANA PERTANIAN
NENI NURLINA, SP
NIP. 19771012 200801 2 003
Penata Tk.I / III.d

1. ASMUTIA DABETA, SP

PENYULUH PERTANIAN
RIZKI WILHEPPI, SP, M.Si
NIP. 19810331 201001 1 014
Penata Tk.I / III.d

1. LENI HANDAYANI, SP
   NIP. 19801117 200904 2 001
2. CICI CITRA DEWI, A.Md
3. ANNA SULISTIYA NINGSIH, SP

PENYULUH PERTANIAN
RONI EKA PUTRA, SP, M.Si
NIP. 19820623 201706 1 003
Penata Muda Tk.I / III.b

1. KHAIRUNNAS, STP
2. M.RIFAL PAHLEVI. H

UPTD

BALAI PENYULUHAN PERTANIAN

Padang Tujuh, Mei 2023
KEPALA DINAS TANAMAN PANGAN DAN HORTIKULTURA
KABUPATEN PASAMAN BARAT

PEMERINTAH KABUPATEN PASAMAN BARAT
DINAS TANAMAN PANGAN DAN HORTIKULTURA

drh. DODDY SAN ISMAIL, MM
NIP. 19860331 201101 1 001

STRUKTUR ORGANISASI
BADAN PENANGGULANGAN BENCANA DAERAH KABUPATEN PASAMAN BARAT APRIL 2023

Berdasarkan Ketentuan :

- Peraturan Daerah Kabupaten Pasaman Barat Nomor 09 Tahun 2010

KEPALA BPBD Ex. Officio
HENDRA PUTRA,S.STP
NIP. 19731210 199303 1 002

UNSUR PENGARAH
- KETUA
- ANGGOTA

UNSUR PELAKSANA

KEPALA PELAKSANA BPBD
ARMI NINGDEL, S.Pd, MM
NIP. 19760609 200312 1 005

SEKRETARIS
GUSTRIZAL,SKM.MPH
NIP. 19710812 199503 1 002

- **SUB BAGIAN PERENCANAAN & PROGRAM**
  NINING LASTRI, SE
  NIP. 19820201 201001 2 006
- **SUB BAGIAN UMUM DAN KEPEGAWAIAN**
  AHMAD RIVAI, SKM
  NIP. 19760916 200501 1 009
- **SUB BAGIAN KEUANGAN**
  LENI MARLINA, A. Md
  NIP. 19800430 200604 2 024

KABID PENCEGAHAN DAN KESIAPSIAGAAN
ZULKARNAIN , S.Pd
NIP. 19801011 200501 1 006

- **SEKSI PENCEGAHAN BENCANA**
- **SEKSI KESIAPSIAGAAN BENCANA**
  JON HARDI, S.AP
  NIP. 19850501 201001 1 022

KABID KEDARURATAN DAN LOGISTIK
AFRIZAL ,SE
NIP. 19710416 200604 1 001

- **SEKSI TANGGAP DARURAT PENANGGULANGAN BENCANA**
- **SEKSI LOGISTIK DARURAT PENANGGULANGAN BENCANA**

KABID REHABILITASI & REKONSTRUKSI
REFI PUTRA, SE
NIP. 19800205 201001 1 001

- **SEKSI REHABILITASI PASCA BENCANA**
  Hj. ANIMAR, SE
  NIP. 19690316 198912 2 001
- **SEKSI REKONSTRUKSI PASCA BENCANA**
  H.YARMAN, ST
  NIP. 19710615 200701 1 008

KEPALA PELAKSANA

ARMI NINGDEL, S.Pd,MM
Pembina TK I / IV.b
Nip. 19760609 200312 1 005

STRUKTUR ORGANISASI DINAS KETAHANAN PANGAN KABUPATEN PASAMAN BARAT TAHUN 2023

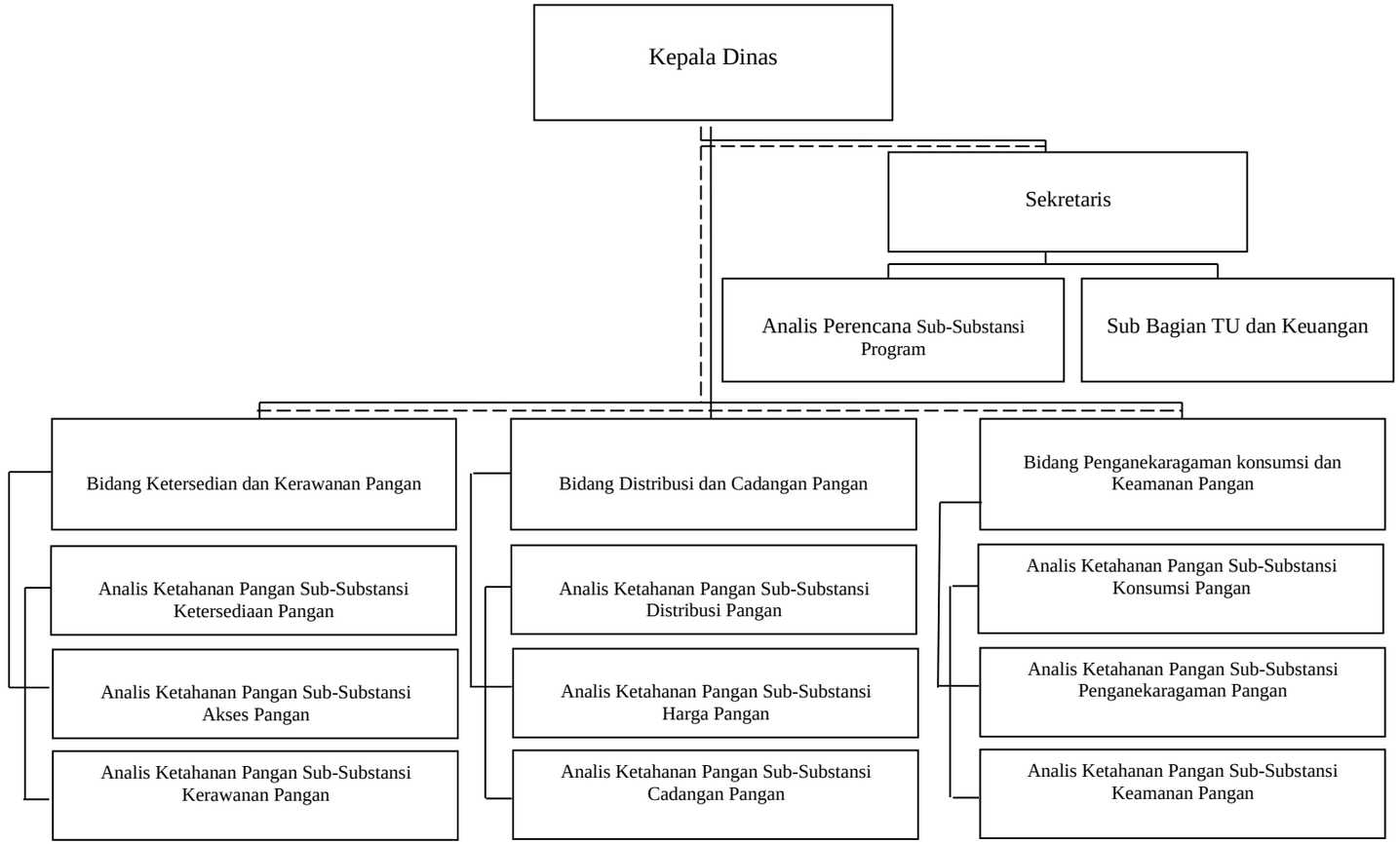

STRUKTUR DINAS KOMUNIKASI DAN INFORMATIKA KABUPATEN PASAMAN BARAT

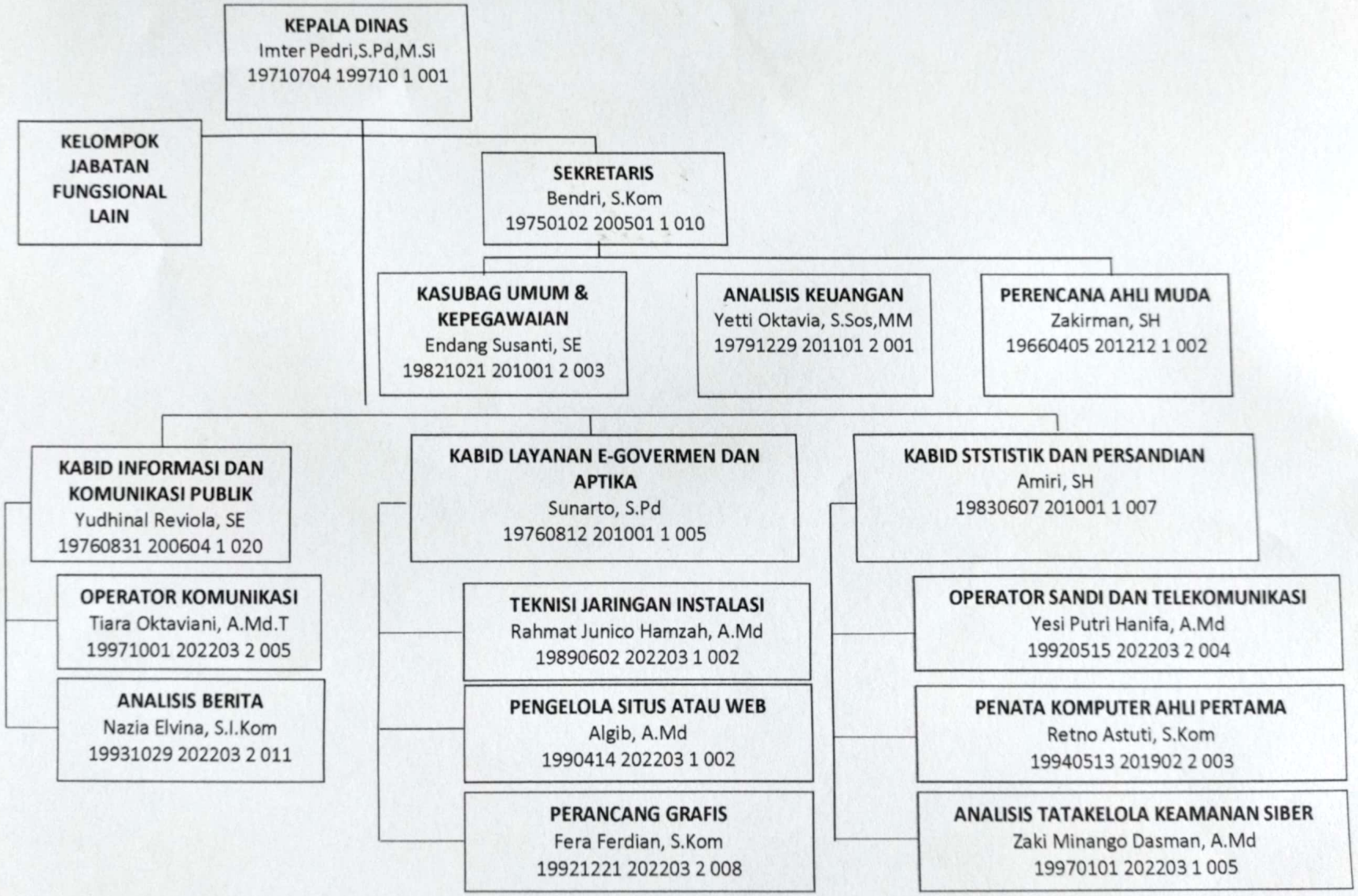

Dipindai dengan CamScanner

STRUKTUR ORGANISASI DINAS SOSIAL KABUPATEN PASAMAN BARAT TAHUN 2023

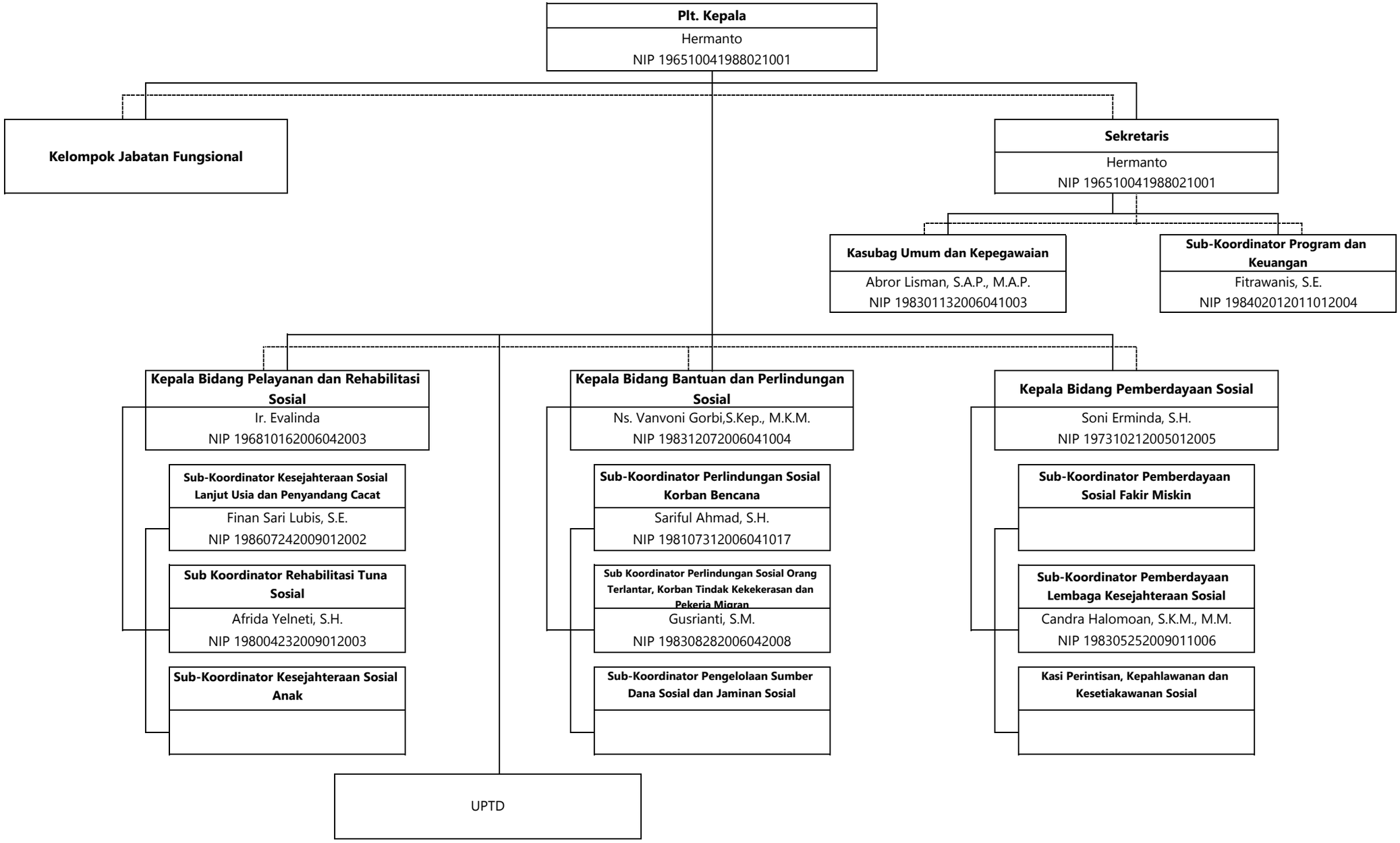

STRUKTUR ORGANISASI DINAS SOSIAL KABUPATEN PASAMAN BARAT TAHUN 2022

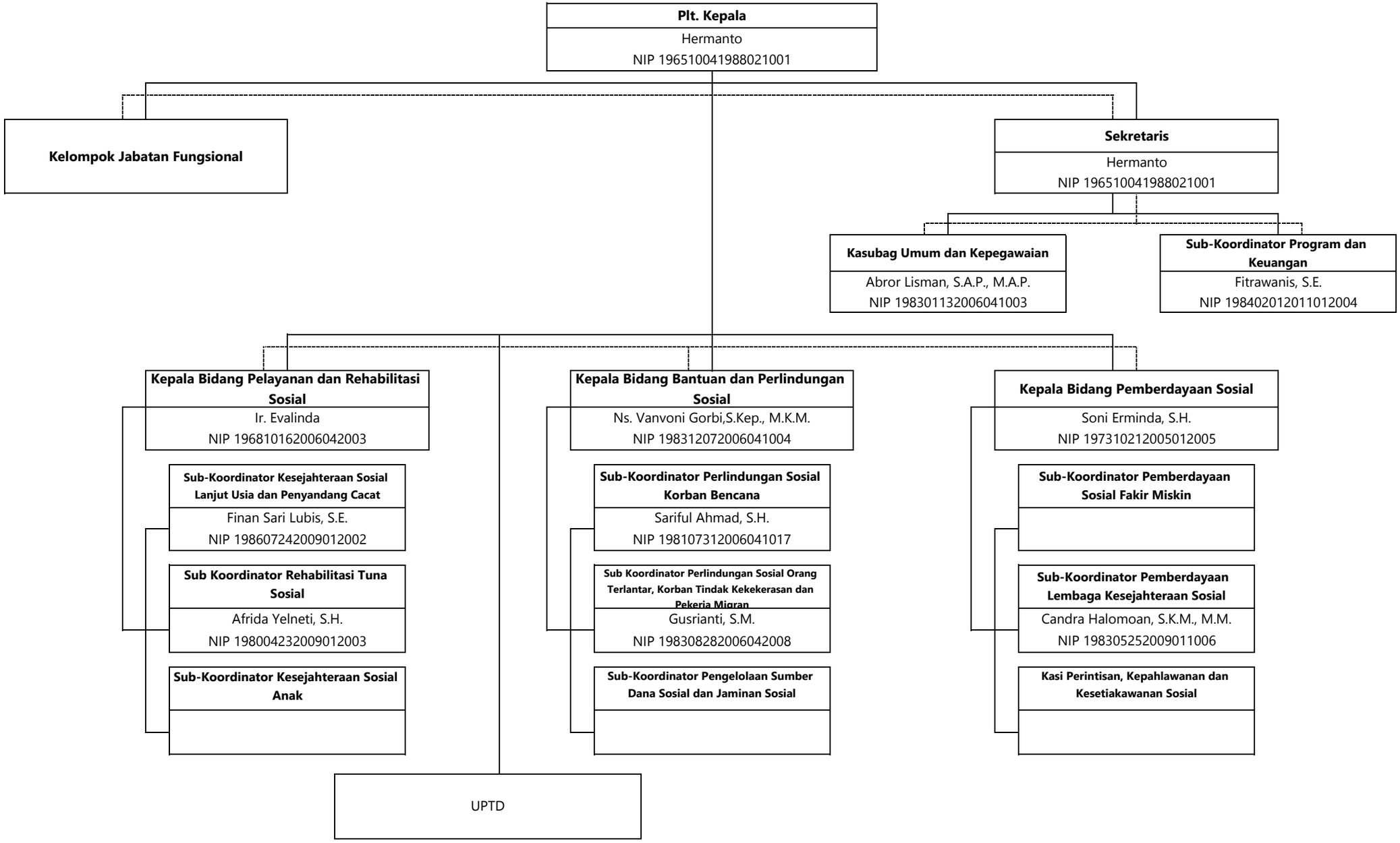

STRUKTUR ORGANISASI DINAS PERKEBUNAN DAN PETERNAKAN
KABUPATEN PASAMAN BARAT

KEPALA DINAS
RONI HENDRI EKA PUTRA, S.HUT
NIP. 19770809 200604 1 013

Kelompok Jabatan Fungsional
YANE FIDOROVA, SP
NIP. 19780616 200901 2 004

SEKRETARIAT
RONI HENDRI EKA PUTRA, S.HUT
NIP. 19770809 200604 1 013

- **Kelompok Jab. Fungs.Sub Substansi Perencanaan, dan Evaluasi**
  ASRI YARSI, SP
  NIP. 19840807 200901 2 007
- **Kelompok Jab. Fungs.Sub Substansi Keuangan dan Aset**
  YOPI INDRA, S. AP
  NIP. 19810903 200604 1 009
- **Kelompok Jab. Fungs.Sub Substansi Umum dan Kepegawaian**
  NOFRIYANTI, S.ST
  NIP. 19701125 199403 2 007

Bidang Perkebunan
AFRIZAL, S.P,M.Si
NIP. 19810526 200802 1 001

- **Kel.Jab.Fungs.Sub -substansi Perbenihan**
  ZAIRIL ANDRI, SP
  NIP. 19780226 200501 1 004
- **Kel.Jab.Fungs.Sub -substansi Produksi**
  AULIVIA ANDRE, SP
  NIP. 19790726 201101 1 002
- **Kel.Jab.Fungs.Sub -substansi Perlindungan Tanaman**
  MHD ZULFIKAR, STP, M.Si
  NIP. 19730808 200604 1 005

Bidang Peternakan dan Keswan
IKHSAN RADIKA,SP
NIP. 19800919 201101 1 009

- **Kel.Jab.Fungs.Sub -substansi Pembibitan dan Produksi Ternak**
  DIAN EKA APRIANI, S.Pt
  NIP. 19830914 200604 2 006
- **Kel.Jab.Fungs.Sub -substansi Kesehatan Hewan**
  JUMIARTI, S.Pt
  NIP. 19760610 201001 2 012
- **Kel.Jab.Fungs.Sub -substansi Kesehatan Masyarakat Veteriner**
  drh. MUHAMMAD TORAS
  NIP. 19910521 201902 1 001

Bidang Prasarana dan Sarana
TABRANI, S.Ag
NIP. 19740310 200604 1 009

- **Kel.Jab.Fungs.Sub -substansi Lahan dan Irigasi**
  M. ZULFIKAR YUSUF Nst, SP
  NIP. 19810717 200604 1 006
- **Kel.Jab.Fungs.Sub -substansi Pupuk Pestisida dan Alsintan**
  SRI MURYANI, SP
  NIP. 19681227 200212 2 001
- **Kel.Jab.Fungs.Sub -substansi Perizinan Pembiayaan dan Investasi**

Bidang Penyuluhan, Pengolahan dan Pemasaran
ERMIN DAMANIK, SP
NIP. 19690315 200501 2 009

- **Kel.Jab.Fungs.Sub -substansi Penyuluhan**
  DESI NOVIANTI, SP
  NIP. 19781225 200901 2 003
- **Kel.Jab.Fungs.Sub -substansi Pengolahan Perkebunan dan Peternakan**
  RIZKI PAINAN PUTRA, SE
  NIP. 19681003 199203 1 002
- **Kel.Jab.Fungs.Sub -substansi Pemasaran Perkebunan dan Peternakan**
  YUNITA, S.Pt
  NIP. 19730626 200604 2 009

Unit Pelaksana Teknis (UPT)
NELFI ARDI, SP
NIP. 19710815 200501 1 006

Sukamenanti , Juni 2023
Plt. KEPALA,

PEMERINTAH KABUPATEN PASAMAN BARAT DINAS PERKEBUNAN DAN PETERNAKAN

RONI HENDRI EKA PUTRA
Pembina / IV.a
NIP.19770809 200604 1 013

STRUKTUR ORGANISASI
DINAS KEPENDUDUKAN DAN PENCATATAN SIPIL
KABUPATEN PASAMAN BARAT

KEPALA
YULISNA, SH
NIP. 19650703 199102 2 001

- KELOMPOK JABATAN FUNGSIONAL
- **SEKRETARIS**
  RENITA, S.Pd, MM
  NIP. 19810702 200501 2 010
  - SUB BAGIAN UMUM DAN KEPEGAWAIAN
    GITRA WATI, A.Md
    NIP. 19831011 200802 2 001
  - SUB BAGIAN KEUANGAN
    ZULMIARTI, SE
    NIP. 19801113 200901 2 003
  - KELOMPOK JABATAN FUNGSIONAL SUB SUBSTANSI PERENCANAAN
    AINUL QOLBI, SP, M.CIO
    NIP. 19830905 200901 2 006
- BIDANG PELAYANAN PENDAFTARAN PENDUDUK
  HARISANTONI, SE
  NIP. 19780812 200604 1 002
  - KELOMPOK JABATAN FUNGSIONAL SUB SUBSTANSI KARTU INDENTITAS PENDUDUK
    - KELOMPOK JABATAN SUNGSIONAL SUB SUBSTANSI PINDAH DATANG PENDUDUK
      SAHRI WAHYUNI, S.Si
      NIP. 19890922 201503 2 001
- BIDANG PELAYANAN PENCATATAN SIPIL
  IDE SYUKRONI, SH
  NIP. 19751230 200604 2 004
  - KELOMPOK JABATAN FUNGSIONAL SUB SUBSTANSI KELAHIRAN DAN KEMATIAN
    NURMAINI, SE, MM
    NIP. 19770505 200701 2 002
    - KELOMPOK JABATAN FUNGSIONAL SUB SUBSTANSI PERKAWINAN PERCERAIAN PERUBAHAN STATUS ANAK DAN KEWARGANEGARAAN
- BIDANG PENGELOLAAN SISTEM INFORMASI ADMINISTRASI KEPENDUDUKAN
  MUHAMMAD IRFAN, SS
  NIP. 19761017 200701 1 005
  - KELOMPOK JABATAN FUNGSIONAL SUB SUBSTANSI SISTEM INFORMASI ADMINISTRASI KEPENDUDUKAN
    AULIA TRIONA INSANI, S.Kom, MM
    NIP. 19870516 201101 2 003
    - KELOMPOK JABATAN FUNGSIONAL SUB SUBSTANSI PENGOLAHAN DAN PENYAJIAN DATA KEPENDUDUKAN
      NURMANTO, SE
      NIP. 19761118 200604 1 004
- BIDANG PEMANFAATAN DATA DAN INOVASI PELAYANAN
  GUIFA HERI, SS
  NIP. 19680119 200604 2 004
  - KELOMPOK JABATAN FUNGSIONAL SUB SUBSTANSI KERJASAMA DAN INOVASI PELAYANAN
    DEWI MEIRIZA, SE, MM
    NIP. 19780510 200801 2 004
    - KELOMPOK JABATAN FUNGSIONAL SUB SUBSTANSI PEMANFAATAN DATA DAN DOKUMEN KEPENDUDUKAN
      TRIGUSMARNI
      NIP. 19660803 199103 2 011

STRUKTUR ORGANISASI DINAS KEPEMUDAAN DAN OLAHRAGA KABUPATEN PASAMAN BARAT TAHUN 2023

KEPALA
MEDIA FITRA, SP.d
Pembina Tk I IV/b
Nip. 10720314 199412 1001

Sekretaris
ENI SYAHFITRI, SE, M.Si
Pembina IV/a
Nip. 19780912 200604 2015

Sub Bagian Umum dan Kepegawaian
MARWINUS, SE
Penata Tk I III/d
Nip.19740314 200901 1003

Kelompok Jabatan Fungsional Sub Substansi Perencanaan dan Keuangan
GUSNERI, SE
Penata Tk I III/d
Nip.19730801 200801 2004

Bidang Layanan Kepemudaan
RESTA AMELDA PUTRI, S.STP. M.M
Pembina IV/a
Nip.19871029 200602 2002

Kelompok Jabatan Fungsional sub Substansi Pemberdayaan pemuda
NOFIUS, S.Pd
Pembina IV/a
Nip.19660910 198802 1002

Kelompok Jabatan Fungsional sub Substansi Pengembangan pemuda
RHUHENDO SAPUTRA, S.Kom
Pembina IV/a
Nip.19790218 200604 1006

Kelompok Jabatan Fungsional sub Substansi Infrastruktur dan Kemitraan pemuda

Bidang Pembudayaan Olahraga
ADE IRWAN, S.Pd. M.M
Pembina Tk I IV/b
Nip.19710414 199412 1001

Kelompok Jabatan Fungsional sub Substansi Olahraga Pendidikan dan sentra Olahraga
ZUKHYAR, S.Pd
Penata Tk I III/c
Nip.19810104 201101 1002

Kelompok Jabatan Fungsional sub Substansi Olahraga rekreasi, Tradisional dan Layanan Khusus
NOFHASFANI, S.Kep
Penata Tk I III/d
Nip.19681109 199203 2003

Kelompok Jabatan Fungsional sub Substansi kemitraan dan Penghargaan Olahraga

Bidang Peningkatan Prestasi Olahraga
ADRIYAN, SE
Pembina Iv/a
Nip.19830108 201001 1013

Kelompok Jabatan Fungsional sub Substansi Pembibitan Ilmu Pengetahuan dan Teknologi dan Tenaga Keolahragaan
DEFRIZAL
Penata Tk I III/d
Nip.19710121 199203 1006

Kelompok Jabatan Fungsional sub Substansi Promosi Olahraga dan Olahraga Prestasi

Kelompok Jabatan Fungsional sub SubstansiStandardisasi dan Infrastruktur Olahraga
ALIDIL MASRI, S.Pd
Penata Tk I III/d
Nip.19680227 199312 1001

Kepala Dinas Kepemudaan dan Olahraga

MEDIA FITRA, S.Pd
Pembina Tk I IV/b
Nip. 10720314 199412 1001

Dipindai dengan CamScanner

PETA JABATAN DINAS LINGKUNGAN HIDUP
KABUPATEN PASAMAN BARAT

OPD TYPE B

KEPALA DINAS LINGKUNGAN HIDUP
Kelas 14

Sekretaris
Kelas 12

Kepala Sub Bagian Umum dan Kepegawaian
Kelas 10

Jabatan	Kelas Jabatan	B	K	+/-
FUNGSIONAL				
JF Analis SDM Aparatur Ahli Madya	11	-	1	- 1
JF Analis SDM Aparatur Ahli Muda	10	-	1	- 1
JF Analis SDM Aparatur Ahli Pertama	9	-	1	- 1
JF Pranata Komputer Mahir	8	-	1	- 1
JF Pranata Komputer Terampil	7	-	1	- 1
JF Pranata Arsiparis Pemula	6	-	1	- 1
JF Pranata Arsiparis Mahir	8	-	2	- 2
JF Pranata Arsiparis Terampil	7	-	3	- 3
JF Pranata Arsiparis Pemula	6	-	2	- 2
PELAKSANA				
Penelaah Tehknis Kebijakan	7	-	11	- 11
Pengelola data dan Informasi	6	3	11	- 8
Pengadministrasi Perkantoran	5		7	- 7
Penata Layanan Operasional	5	-	7	- 7
Penata Layanan Operasional	3	-	16	- 16

Kelompok Jabatan Fungsional Sub Substansi Keuangan dan Program

Jabatan	Kelas Jabatan	B	K	+/-
FUNGSIONAL				
JF Perencana Ahli Madya	11	-	1	- 1
JF Perencana Ahli Muda	10	1	1	-
JF Perencana Ahli Pertama	9	-	1	- 1
JF Analis Keuangan Ahli Madya	11	-	1	- 1
JF Analis Keuangan Ahli Muda	10	-	1	- 1
JF Analis Keuangan Pertama	9	-	1	- 1
PELAKSANA				
Penelaah Tehknis Kebijakan	7	-	4	- 4
Pengelola Data dan Informasi	6	-	4	- 4
Pengadministrasi Perkantoran	5	-	1	- 1

Bidang Penataan Penaatan Perlindungan dan Pengelolaan Lingkungan Hidup
Kelas Jabatan 11

Kelompok Jabatan Fungsional Sub substansi Perencanaan dan Kajian dampak Lingkungan

Jabatan	Kelas Jabatan	B	K	+/-
FUNGSIONAL				
JF Pengendali Dampak Lingkungan Ahli Madya	11	-	1	- 1
JF Pengendali Dampak Lingkungan Ahli Muda	10	1	1	-
JF Pengendali Dampak Lingkungan Ahli Pertama	9	-	1	- 1
PELAKSANA				
Penelaah Tehknis Kebijakan	7	-	2	- 2
Pengelola data dan Informasi	6	-	1	- 1
Penata Layanan Operasional	5	-	1	- 1

Kelompok Jabatan Fungsional Sub substansi Pengaduan & Penyelesaian Sengketa Lingkungan

Jabatan	Kelas Jabatan	B	K	+/-
FUNGSIONAL				
JF Pengawas Lingkungan Ahli Madya	11	-	1	- 1
JF Pengawas Lingkungan Ahli Muda	10	1	1	-
JF Pengawas Lingkungan Ahli Pertama	9	-	1	- 1
PELAKSANA				
Penelaah Tehknis Kebijakan	7	-	2	- 2
Pengelola data dan Informasi	6	-	1	- 1
Penata Layanan Operasional	5	-	1	- 1

Kelompok Jabatan Fungsional Sub substansi Penegakan Hukum Lingkungan

Jabatan	Kelas Jabatan	B	K	+/-
FUNGSIONAL				
JF Pengawas Lingkungan Ahli Madya	11	-	1	- 1
JF Pengawas Lingkungan Ahli Muda	10	-	1	- 1
JF Pengawas Lingkungan Ahli Pertama	9	-	1	- 1
JF Analis Kebijakan Ahli Madya	11	-	1	- 1
JFAnalis Kebijakan Ahli Muda	10	1	1	-
JF Analis Kebijakan Ahli Pertama	9	-	1	- 1
PELAKSANA				
Penelaah Tehknis Kebijakan	7	-	2	- 2

Bidang Pengendalian Pengelolaan sampah, Limbah Bahan Berbahaya dan Beracun dan Peningkatan Kapasitas
Kelas Jabatan 11

Kelompok Jabatan Fungsional Sub substansi Pengelolaan sampah

Jabatan	Kelas Jabatan	B	K	+/-
FUNGSIONAL				
JF Analis Kebijakan Ahli Madya	11	-	1	- 1
JF Analis Kebijakan Ahli Muda	10	1	1	-
JF Analis Kebijakan Ahli Pertama	9	-	1	- 1
JF Penata Kelola Penyehatan Lingkungan mahir	8	-	1	- 1
JF Penata Kelola Penyehatan Lingkungan Terampil	7	-	1	- 1
JF Penata Kelola Penyehatan Lingkungan Pemula	6	-	1	- 1
PELAKSANA				
Penelaah Tehknis Kebijakan	7	-	2	- 2
Pengawas Keselamatan Kerja dan Perlindungan Lingkungan	7	-	2	- 2
Penata kegiatan dan anggaran	7	-	1	- 1
Pengelola data dan Informasi	6	-	1	- 1
Tehknisi sarana dan prasarana	5	-	4	- 4
Tehknisi Mesin	5	-	4	- 4
Operator Alat Berat	5	-	2	- 2
Penata Layanan Operasional	5	-	5	- 5
Penata Layanan Operasional	3	-	160	- 160

Kelompok Jabatan Fungsional Sub substansi Limbah B3

Jabatan	Kelas Jabatan	B	K	+/-
FUNGSIONAL				
JF Tehknik Penyehatan Lingkungan Ahli Muda	11	-	1	- 1
JF Tehknik Penyehatan Lingkungan Ahli Pertama	10	-	1	- 1
JF Tehknik Penyehatan Lingkungan Ahli Pertama	9	-	1	- 1
JF Pengawas Lingkungan Ahli Madya	11	-	1	- 1
JF Pengawas Lingkungan Ahli Muda	10	-	1	- 1
JF Pengawas Lingkungan Ahli Pertama	9	-	1	- 1
PELAKSANA				
Penelaah Tehknis Kebijakan	7	-	2	- 2
Pengelola data dan Informasi	6	-	2	- 2
Penata Layanan Operasional	5	-	1	- 1

Bidang Pengendalian Pencemaran dan Kerusakan Lingkungan Hidup
Kelas Jabatan 11

Kelompok Jabatan Fungsional Sub substansi Pencemaran Lingkungan

Jabatan	Kelas Jabatan	B	K	+/-
FUNGSIONAL				
JF Pengawas Lingkungan Ahli Madya	11	-	1	- 1
JF Pengawas Lingkungan Ahli Muda	10	-	1	- 1
JF Pengawas Lingkungan Ahli Pertama	9	-	1	- 1
JF Penata Kelola Penyehatan Lingkungan mahir	8	-	1	- 1
JF Penata Kelola Penyehatan Lingkungan Terampil	7	1	1	-
JF Penata Kelola Penyehatan Lingkungan Pemula	6	-	1	- 1
PELAKSANA				
Penelaah Tehknis Kebijakan	7	-	2	- 2
Pengelola data dan Informasi	6	-	1	- 1
Penata Layanan Operasional	6	-	1	- 1

Kelompok Jabatan Fungsional Sub substansi Kerusakan Lingkungan

Jabatan	Kelas Jabatan	B	K	+/-
FUNGSIONAL				
JF Pengendali Lingkungan Ahli Madya	11	-	1	- 1
JF Pengendali Lingkungan Ahli Muda	10	-	1	- 1
JF Pengendali Lingkungan Ahli Pertama	9	-	1	- 1
JF Penata Kelola Penyehatan Lingkungan mahir	8	-	1	- 1
JF Penata Kelola Penyehatan Lingkungan Terampil	7	-	1	- 1
JF Penata Kelola Penyehatan Lingkungan Pemula	6	-	1	- 1
PELAKSANA				
Penelaah Tehknis Kebijakan	7	-	2	- 2
Pengelola data dan Informasi	6	-	1	- 1
Penata Layanan Operasional	5	-	1	- 1

Kelompok Jabatan Fungsional Sub substansi Pemeliharaan Lingkungan Hidup

Jabatan	Kelas Jabatan	B	K	+/-
FUNGSIONAL				
JF Pengawas Lingkungan Ahli Madya	11	-	1	- 1
JF Pengawas Lingkungan Ahli Muda	10	1	1	-

Pengelola data dan Informasi	6	-	1	- 1
Penata Layanan Operasional	5	-	1	- 1

Padang Tujuh, Mei 2023

Kepala Dinas Lingkungan Hidup Kabupaten Pasaman Barat

EDISON ZELMI, S.STP. MM

Pembina Utama / IV.c

NIP.197511111997031003

Jumalah Kebutuhan Pegawai Per Kelas Jabatan			
Kelas Jabatan	B	K	.+/-
14	1	1	-
12	1	1	-
11	3	12	- 9
10	10	16	- 6
9	-	16	- 16
8	-	5	- 5
7	-	16	- 16
6	-	13	- 13
5	-	13	- 13
3	-	2	- 2
1	-	1	- 1
Jumlah	15	96	- 81

Kelompok Jabatan Fungsional Sub substansi Peningkatan Kapasitas Lingkungan Hidup				
Jabatan	Kelas Jabatan	B	K	+/-
FUNGSIONAL				
JF Pengendali Lingkungan Ahli Madya	11	-	1	- 1
JF Pengendali Lingkungan Ahli Muda	10	-	1	- 1
JF Pengendali Lingkungan Ahli Pertama	9	-	1	- 1
JF Penyuluh Lingkungan Hidup Ahli Madya	11	-	1	- 1
JF Penyuluh Lingkungan Hidup Ahli Muda	10	1	1	-
JF Penyuluh Lingkungan Hidup Pertama	9	-	1	- 1
PELAKSANA				
Penelaah Tehknis Kebijakan	7	-	2	- 2
Pengelola data dan Informasi	6	-	1	- 1
Penata Layanan Operasional	5	-	1	- 1

JF Pengawas Lingkungan Ahli Pertama	9	-	1	- 1
JF Penyuluh Lingkungan Hidup Ahli Madya	11	-	1	- 1
JF Penyuluh Lingkungan Hidup Ahli Muda	10	-	1	- 1
JF Penyuluh Lingkungan Hidup Pertama	9	-	1	- 1
PELAKSANA				
Penelaah Tehknis Kebijakan	7	-	2	- 2
Pengelola data dan Informasi	6	-	1	- 1
Penata Layanan Operasional	5	-	1	- 1

STRUKTUR ORGANISASI
TAHUN 2023

Lampiran	:	**Peraturan Bupati Pasaman Barat**
Nomor	:	**74 Tahun 2022**
Tanggal	:	**31 Desember 2021**
Tentang	:	**Kedudukan, Susunan Organisasi, Tugas dan Fungsi, Se Kerja Dinas Lingkungan Hidup**

KEPALA
H. EDISON ZELMI, S.STP.,M.M
NIP.197511111997031003

Sekretariat
AFKAR, S. IP
NIP. 198803192007011001

Sub Bagian Umum dan Kepegawaian
ELFEMI SURYATI, SKM
NIP.197602241997032003

Kelompok Jabatan Fungsional Sub Sub Stansi Keuangan dan Program
PUTRI RISMAWANTI, SE, M.IKOM
NIP. 198605192009012001

Bidang Penataan Penaatan Perlindungan dan Pengelolaan Lingkungan Hidup
NELDIA VENDRA, SP
NIP.197601052000031002

Kelompok Jabatan Fungsional Sub substansi Perencanaan dan Kajian dampak Lingkungan
YULITA NURMAN. S.Si
NIP. 198202102006042013

Kelompok Jabatan Fungsional Sub substansi Pengaduan & Penyelesaian Sengketa Lingkungan
RATNA DIA KOMALA NITRI, S. Pd
NIP.198101292008012002

Kelompok Jabatan Fungsional Sub substansi Penegakan Hukum Lingkungan
DEDDI RAMON, A.md K3
NIP. 198011222006041019

Bidang Pengendalian Pengelolaan sampah, Limbah Bahan Berbahaya dan Beracun dan Peningkatan Kapasitas
ANDIKA SAPUTRA, SE. MM
NIP.198503262007011002

Kelompok Jabatan Fungsional Sub substansi Pengelolaan sampah
AHMAD ABDI, SKM
NIP.198406182010011015

Kelompok Jabatan Fungsional Sub substansi Limbah B3
UPIK
NIP.196608081987032006

Kelompok Jabatan Fungsional Sub substansi Peningkatan Kapasitas Lingkungan Hidup
ZULMAIYUSTI, SH
NIP. 196610111988032006

Bidang Pengendalian Pencemaran dan Kerusakan Lingkungan Hidup
ZIAD ABDUL ROZAQ, ST
NIP. 198512162011011001

Kelompok Jabatan Fungsional Sub substansi Pencemaran Lingkungan
GUSRIDA , SKM
NIP. 197908222006042006

Kelompok Jabatan Fungsional Sub substansi Kerusakan Lingkungan
DEWI PUTRI RAHMADANI, S.ST
NIP. 198704282011012000

Kelompok Jabatan Fungsional Sub substansi Pemeliharaan Lingkungan Hidup
LAILA SYOFINA, A. Md. Keb
NIP. 197604192005012005

UPTD

Padang Tujuh, 2023
Kepala Dinas Lingkungan Hidup

H. EDISON ZELMI, S.STP.,
NIP.197511119970310

rta Tata

M.M
03

STRUKTUR DINAS PENANAMAN MODAL DAN PELAYANAN TERPADU SATU PINTU
KABUPATEN PASAMAN BARAT S/D JUNI 2023

KEPALA DINAS
FADLUS SABI, S.Sos.,MM
NIP. 19700814 199703 1 005

JABATAN FUNGSIONAL
.....

SEKRETARIS
AHMAD HANIF, S.IP
NIP. 19721104 200501 1 005

- **SUB BAGIAN UMUM KEPEGAWAIAN**
  ENDANG TRIFUJI ASTUTI, ST
  NIP. 19820811 200901 2 002
- **ANALIS KEUANGAN PUSAT DAN DAERAH**
- **RENCANA AHLI MUDA**
  RICI SANDRA, ST
  NIP. 19820626 200901 2 002

BIDANG PENANAMAN MODAL
MEDIA TUWENTI, SE.,MM
NIP. 19800527 200901 2 003
- ANALIS KEBIJAKAN AHLI MUDA
- ANALIS KEBIJAKAN AHLI MUDA

BIDANG PENGAWASAN DAN PENGENDALIAN
WIDYA RIZA LUBIS, STP.,M.AP
NIP. 19920511 201507 2 001
- ANALIS KEBIJAKAN AHLI MUDA
  ARNIS, SKM.,MM
  NIP. 19800504 200604 2 035
- ANALIS KEBIJAKAN AHLI MUDA
  SRI YENITA, SKM.,M.Kes
  NIP. 19710103 199101 2 003

BIDANG PELAYANAN PERIZINAN
SEPRI WENTI, SE
NIP. 19730929 200604 2 011
- ANALIS KEBIJAKAN AHLI MUDA
- ANALIS KEBIJAKAN AHLI MUDA
  MUKHLAS, SH
  NIP. 19681104 200604 1 004

BIDANG PELAYANAN INFORMASI DAN PENGADUAN
ADE HANDAYANI, S.KOM
NIP. 19860902 201001 2 024
- ANALIS KEBIJAKAN AHLI MUDA
  DESI YUSNITA, SKM
  NIP. 19791228 200501 2 009
- ANALIS KEBIJAKAN AHLI MUDA

Simpang Empat, Juni 2023
Kepala Dinas Penanaman Modal dan Pelayanan
Terpadu Satu Pintu Kab. Pasaman Barat

FADLUS SABI, S.Sos,MM
NIP. 19700814 199703 1 005

Lampiran : Peraturan Bupati Pasaman Barat
Nomor : 86 Tahun 2021
Tanggal : 31 Desember 2021
Tentang : Kedudukan, Susunan Organisasi, Tugas dan Fungsi serta Tata Kerja Dinas Pekerjaan Umum dan Penataan Ruang

STRUKTUR ORGANISASI DINAS PEKERJAAN UMUM DAN PENATAAN RUANG

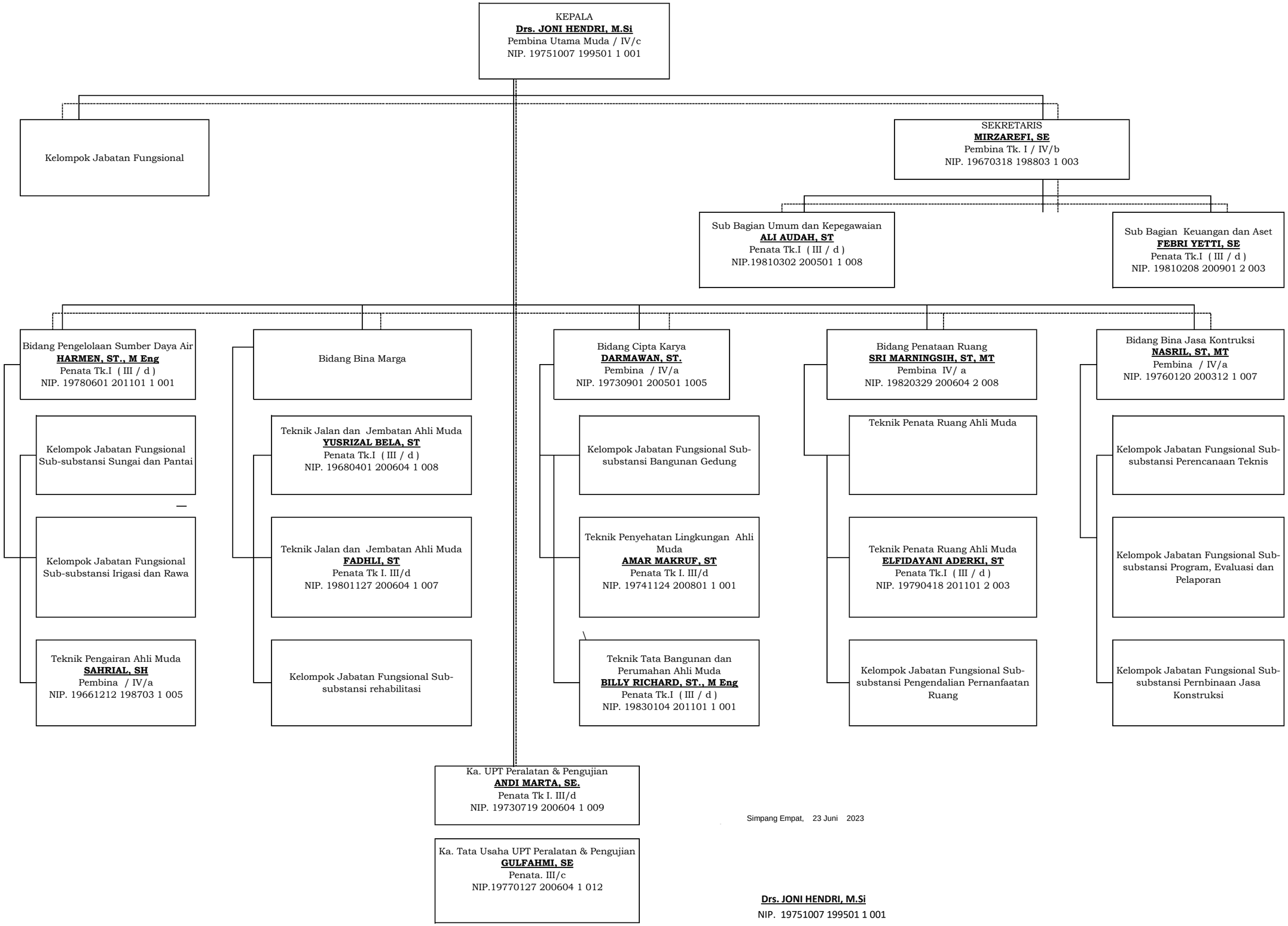

Simpang Empat, 23 Juni 2023

Drs. JONI HENDRI, M.Si
NIP. 19751007 199501 1 001

Gambar 2.

STRUKTUR ORGANISASI INSPEKTORAT PASAMAN BARAT

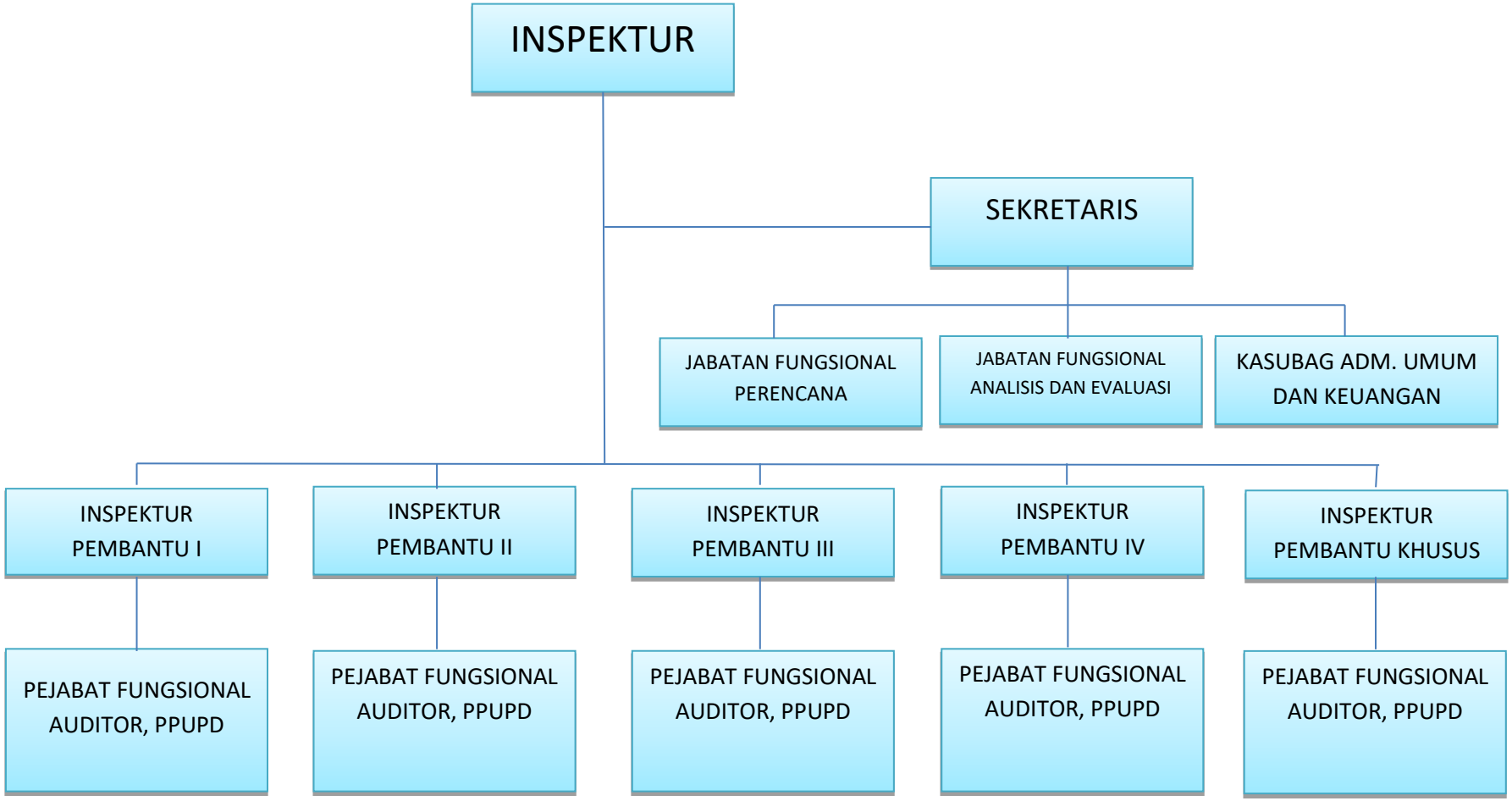

- Inspektur
- Sekretariat
    - Jabatan Fungsional Analisis dan Evaluasi
    - Sub Bagian Umum dan Keuangan
    - Jabatan Fungsional Perencana
- Inspektur Pembantu Wilayah I
- Inspektur Pembantu Wilayah II
- Inspektur Pembantu Wilayah III
- Inspektur Pembantu Wilayah IV
- Inspektur Pembantu Wilayah Khusus
- Kelompok Jabatan Struktural dan Fungsional

- Plt. Inspektur : Emnita Nadirua, SE, MM
- Sekretaris : Emnita Nadirua, SE, MM
- Inspektur Pembantu Wilayah I : Mulyadi, S.Kom
- Inspektur Pembantu Wilayah II : Rinaldi Roza, SE, MM
- Inspektur Pembantu Wilayah III : Emil Candra, S.Hut
- Inspektur Pembantu Wilayah IV : Ahlan Nazir, SE
- Inspektur Pembantu Wilayah Khusus : Juardi Lubis, ST, M.Eng
- Jabatan Fungsional Perencanaan : -
- Jabatan Fungsional Analisis & Evaluasi : Viventi Kumala Sari, SP.
- Kasubag Adm. Umum & Keuangan : Andi Pawagia, S.Si
- Auditor Madya : Fadli, SH
- Auditor Madya : Nelfi Heldi, SH
- PPUPD Madya : Alpian, S.Pt.M.Si
- PPUPD Madya : Zamzami, SE.M.Si

STRUKTUR JABATAN BADAN KESATUAN BANGSA DAN POLITIK
KABUPATEN PASAMAN BARAT

KEPALA BADAN KESATUAN BANGSA DAN POLITIK
DEFI IRAWAN, S. Pd

Sekretaris
YOSMAR DIFIA, SE, MM

Kepala Sub Bagian Umum dan Keuangan
FITRIYATI

Jabatan	NAMA
Pengadministrasi Pemerintahan	1. WINNI ZAKIYAH, S. HUM 2.SUCI RATNA INDAH PRATIWI, S. IP
Analis Badan Layanan Umum	1. Khairina Yusri Masitah, Amd, 2. Nurwasilah Sahira, SE
Pengelola Kepegawaian	AGUS SUTINO, S. Pd
Bendahara	MIFTAHUL JANNAH, S. KOM
Verifikator Keuangan	AFRIDA, SE
Pengelola Gaji	APRIZAL, SH
Pengolah Data Laporan Keuangan	FERI ELFIANDI, SE
Pengadministrasi Barang Milik Negara	HERA MAILIGA PUTRA, S. Pd
Pengadministrasi Keuangan	GUSMAWARNI, SE
Pengelola Barang Persediaan	EXSO SAPUTRA, S. Pd
Pengadministrasi Sarana dan Prasarana	1. Habib Maulana, 2. FITRITANTI
Pengemudi	1. HELMI, 2. ZAMRI

Kepala Sub Bagian Penyusunan Program dan Pelaporan
-

Jabatan	NAMA
Analis Perencanaan Evaluasi dan Pelaporan	ELSA DESMIRIA, SE
Analis Perencanaan Anggaran	-
Analis Data dan Informatika	-
Analis Monitoring Evaluasi dan Pelaporan	MANDASARI INTAN PERTIWI, S. Pd

Kepala Bidang Ideologi dan Wawasan Kebangsaan
ERITA NAULI, S. STP

Kepala Sub Bidang Bina Ideologi
SAIKUL IKHWAN, SE

Jabatan	NAMA
Analis Ideologi	RIDES TUHERI, SE
Analis Ketahanan Sosial	JALNIZAR, S. Pd
Analis Sosial Budaya	MELDA SYAFRIA, SE

Kepala Sub Bidang Bina Wawasan Kebangsaaan
-

Jabatan	NAMA
Analis Wawasan Kebangsaan	YUSLIARNI
Analis Sistem dan Jaringan Pertahanan	MUTIA, SH
Pengelola Data Kekayaan Budaya	-

Kepala Bidang Kewaspadaan dan Pembinaan Masyarakat
HENDRA MAIDARWAN, SE

Kepala Sub Bidang Penanganan Konflik dan Kewaspadaan Dini
DELFINA SYAF, SE, MM

Jabatan	NAMA
Analis Pengaduan Masyarakat	REZKI RAHMAN, S. Pd
Analis Forum Kewaspadaan Dini Masyarakat	AYU MARZALENA, SH
Analis Forum Kerukunan Umat	LISMARNI
Analis Data dan Kerjasama Pemasyarakatan	EPRIADI, S. Pd

Kepala Sub Bidang Bina Ketahanan Ekonomi,Sosial, Budaya dan Agama
ZULNITA ELINA, SE, MM

Jabatan	NAMA
Analis Pemberdayaan Masyarakat	LISMAN, SE
Analis Pengawasan Masyarakat	PERNANDO

Kepala Bidang Budaya Politik
ROSIDI, SH

Kepala Sub Bidang Fasilitasi Lembaga Politik dan Lembaga masyarakat
HALJEKI AULIA

Jabatan	NAMA
Analis Kelembagaan Masyarakat	RONA ASISKA, SE
Pengelola Pengembangan Kelembagaan Masyarakat	MEGI MARTALIA Mtd, Amd
Pengelola Informasi Kerjasama	RAMADHANI, SE
Analis Kerjasama Lintas Sektor	LISMAN, SH

Kepala Sub Bidang Hubungan Antar Lembaga
-

Jabatan	NAMA
Analis Hubungan Antar Lembaga	GILANG RAMADHAN TRI PUTRA, S.E RADHIAL FAJRI, S. IP
Penyusun Rencana Kerjasama Kelembagaan	NELLA OKTAFIANA YENDI
Pengelola Penguatan dan Pemberdayaan Lembaga	SITI NADILA, S. IP

KEPALA BADAN KESBANGPOL

DEFI IRAWAN, S. Pd

Lampiran : Peraturan Bupati Pasaman Barat
Nomor : 63 Tahun 2022
Tanggal : 25 Nopember 2022
Tentang : Kedudukan, Susunan Organisasi, Tugas dan Fungsi serta Tata Kerja Badan Perencanaan Pembangunan Daerah

STRUKTUR ORGANISASI BADAN PERENCANAAN PEMBANGUNAN PENELITIAN DAN PENGEMBANGAN DAERAH KABUPATEN PASAMAN BARAT

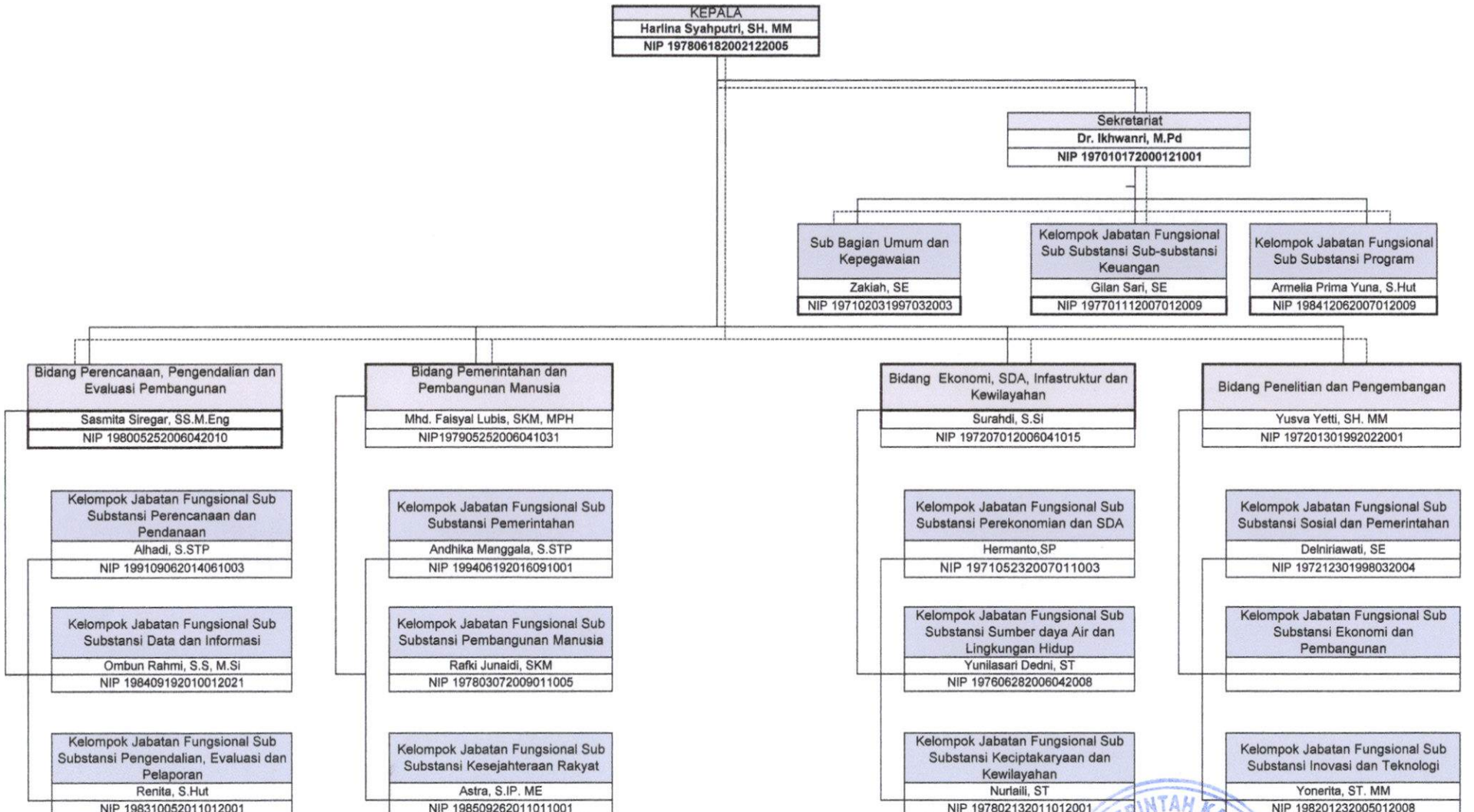

KEPALA BAPPELITBANGDA KAB.PASAMAN BARAT

Harlina Syahputri, SH. MM
NIP 197806182002122005