Lampiran : Peraturan Bupati Pasaman Barat
Nomor : 86 Tahun 2021
Tanggal : 31 Desember 2021
Tentang : Kedudukan, Susunan Organisasi, Tugas dan Fungsi serta Tata Kerja Dinas Pekerjaan Umum dan Penataan Ruang

STRUKTUR ORGANISASI DINAS PEKERJAAN UMUM DAN PENATAAN RUANG

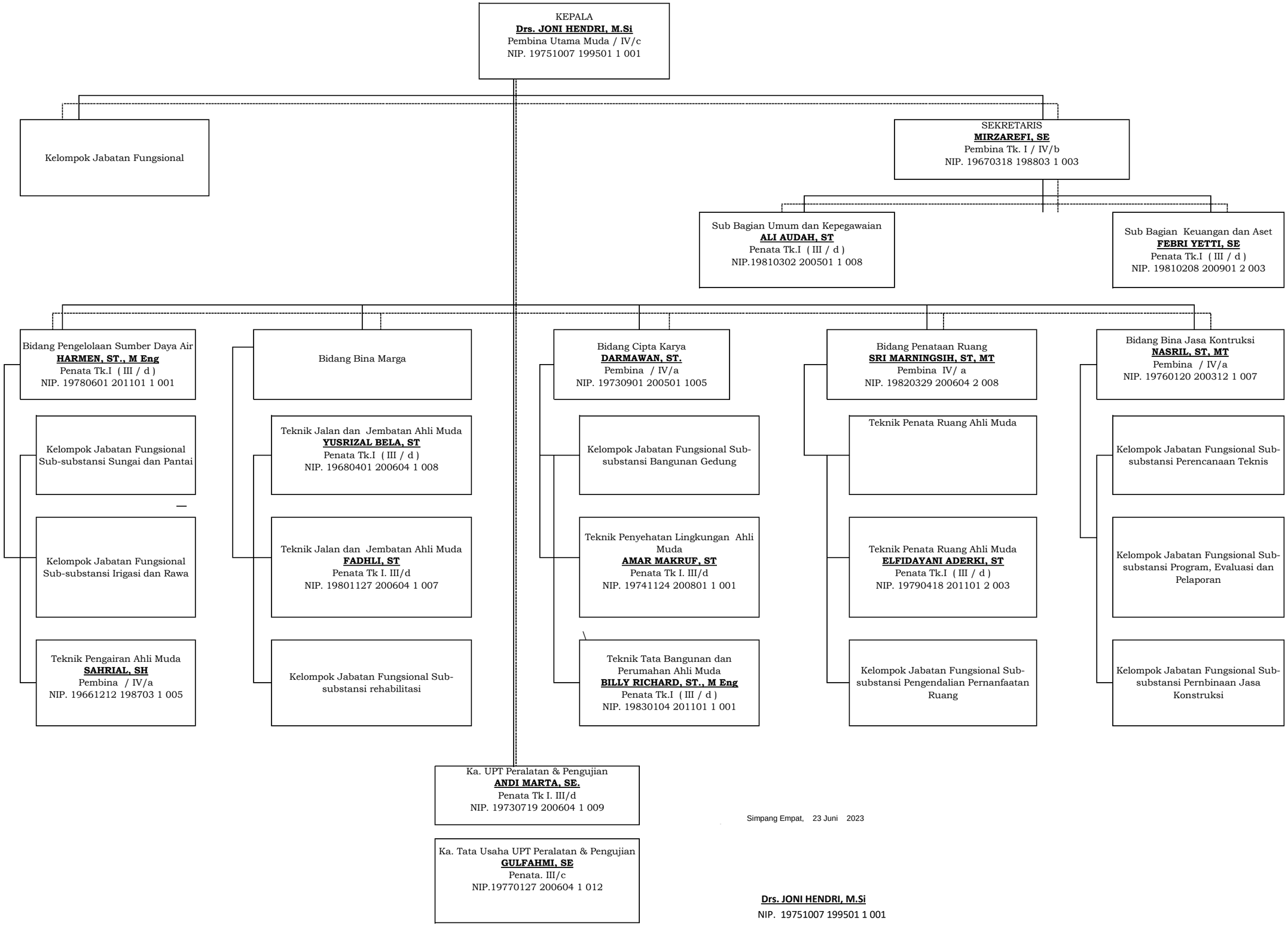

Simpang Empat, 23 Juni 2023

Drs. JONI HENDRI, M.Si
NIP. 19751007 199501 1 001